



# GUIDE pratique

 ville  
d'Épinal

# 2022



à Plainfaing

Visites  
toute l'année



CONFISERIE  
DES HAUTES  
VOSGES  
PLAINFAING

*Fabrication artisanale  
des célèbres bonbons des Vosges CDHV®*



Le savoir-faire  
**DEPUIS 1986**  
La Qualité au naturel

**Visites et dégustations gratuites,  
guidées et commentées  
toute l'année du lundi au samedi**

*Pas de visite les dimanches et jours fériés*

**Magasin ouvert toute l'année en continu**

du lundi au samedi  
de 9h à 18h30  
les dimanches et jours fériés  
de 10h à 18h

CDHV 44 Habeaurupt 88230 PLAINFAING

[www.cdhv.fr](http://www.cdhv.fr) - 03.29.50.44.56



Livraisons sur toute la France et l'Union Européenne

Un guide  
pour vous  
faciliter la Ville



Je suis heureux de vous présenter l'édition 2022 du guide pratique de la Ville d'Épinal.

Cette année encore, nous avons souhaité qu'il soit le plus complet possible afin de constituer une ressource utile pour les habitants. Je tiens d'ailleurs à remercier l'ensemble de nos annonceurs qui le financent.

Conçu avant tout pour vous faciliter le quotidien, il contient une présentation complète de l'équipe municipale, des démarches administratives, des services et des équipements offerts par notre ville, ainsi qu'un agenda recensant tous les temps forts culturels et sportifs de l'année à venir.

Il témoigne ainsi de la diversité de l'offre de services et d'activités à Épinal.

Je vous invite également à consulter régulièrement notre site internet [epinal.fr](http://epinal.fr) et les réseaux sociaux de la ville pour suivre au quotidien notre actualité, ainsi que notre magazine municipal, fraîchement revisité, pour être certain de ne rien rater !

Enfin, vous trouverez cette année une enquête de satisfaction qui nous servira de base pour faire évoluer ce Guide à partir de l'an prochain. Je vous encourage donc à la remplir et à nous la retourner avant le 15 mars 2022 car votre avis nous intéresse.

J'espère que ce document vous sera utile et qu'il vous permettra de profiter au mieux d'Épinal !

Bonne Pecture,

**Patrick Nardin**  
Maire d'Épinal

# La Fab d'optique



Fabien Théry

Opticien aux p'tits soins

**50€**

sur le reste  
à charge\*

\* Offre soumise à conditions  
d'accord cadres négociées  
avec certaines mutuelles  
À voir en magasin.

## Nos services

Contrôle visuel  
Adaptation lentilles  
Lunettes filtre migraine

Solution de financement jusqu'à 10 fois sans frais!

Bons cadeaux...



13 rue François Blaudez (face au marché couvert)

88000 EPINAL

03.57.39.01.06

lafabdoptique@gmail.com

www.lafabdoptique.fr

→ CLIQUEZ  
SUR LA FLÈCHE  
POUR ATTEINDRE  
LA RUBRIQUE  
CHOISIE

# Sommaire

ville  
d'Épinal

→ ÉPINAL, LA BELLE IMAGE	7
→ ON N'EST PAS BIEN LÀ ? LA MARQUE DU TERRITOIRE	9
→ UN NOUVEAU SITE INTERNET POUR VOUS FACILITER LA VILLE	11
→ AGENDA DES MANIFESTATIONS 2022	13 - 19
→ MAIRIE	21 - 25
→ DÉMARCHES ADMINISTRATIVES	27

## ↘ RUBRIQUES

→  CULTURE ET CRÉATION	29
→  DÉFENSE ET SÉCURITÉ	41
→  DÉVELOPPEMENT DURABLE	43
→  ÉCONOMIE, FINANCES ET COMMERCES	49
→  ENFANCE	53
→  ENSEIGNEMENT ET FORMATIONS	61
→  MÉDIAS	73
→  INFORMATION JEUNESSE - INTERNET	76
→  LOGEMENTS	78
→  ORGANISMES DIVERS	81
→  QUARTIERS	85
→  RELIGION ET CULTES	88
→  SANTÉ	89
→  SERVICES FUNÉRAIRES	97
→  SOCIAL	99
→  SPORT	117
→  TOURISME	125
→  TRANSPORT ET STATIONNEMENT	126
→  TRAVAIL ET EMPLOI	133
→  NUMÉROS UTILES ET URGENCES	138

↘ TOUTES LES INFOS SUR [www.epinal.fr](http://www.epinal.fr)



# Monsieur Store



Optimisez le potentiel de votre maison



Stores | Pergolas | Fenêtres | Volets  
Portes d'entrées | Portes blindées | Portails  
Portes de garage | Alarmes

Espace Saint Michel - Rue Emile Zola - 88000 EPINAL

03 29 65 48 70

[www.monsieurstore.com](http://www.monsieurstore.com)

## NEO'ELEC



Rémi HERPIERRE

### ELECTRICIEN

### Habilité Véhicules Electriques

Intallation - Dépannage  
Professionnels - Particuliers

88000 EPINAL

06 36 93 36 25

[herpierre.remi@wanadoo.fr](mailto:herpierre.remi@wanadoo.fr)

[www.neoelec-epinal.fr](http://www.neoelec-epinal.fr)



## Épinal

### ↳ ÉPINAL LA BELLE IMAGE

Idéalement située au cœur de la région Grand Est, à proximité de la Belgique, du Luxembourg, de l'Allemagne et de la Suisse, la Ville d'Épinal a la chance de bénéficier de nombreuses infrastructures et d'être à proximité de l'aéroport régional Nancy-Metz-Lorraine (à 1h) et des aéroports internationaux de Bâle-Mulhouse, de Strasbourg et de Luxembourg (à 2h).

Ville-centre d'une agglomération de plus de 116 000 habitants, Épinal invite à la découverte : son quartier historique préservé, ses façades colorées, ses parcs et ses jardins fleuris, la Moselle qui en modèle les espaces, sont autant d'atouts qui complètent des équipements sportifs et culturels de très grande qualité.

La vitalité économique n'est plus à démontrer au sein d'une Cité des images tournée vers des filières d'avenir : le bois et l'éco-construction, mais aussi et toujours l'image, sous toutes ses formes, entre tradition et modernité !





# MECANIQUE AUTOMOBILE



OUVERT :

LUNDI, MARDI, MERCREDI ET VENDREDI DE 9H00 À 12H00 ET DE 14H00 À 18H00  
JEUDI ET SAMEDI DE 9H00 À 12H00

GARAGE-MULLER@OUTLOOK.FR

ENTRETIEN ET REPARATION - PRISE EN CHARGE SUR RDV  
DEVIS PAR MAIL OU TELEPHONE

06 51 29 32 91



MIROITERIE  
VITRERIE

Simple / Double / Triple vitrage  
Verre décoratif - Crédence  
Dalles de plancher  
Rideaux métalliques

Tél : 03 29 82 29 69  
26 rue du Général Haxo - 88000 Épinal  
contact@mirvos.com  
www.mirvos.com



## On n'est pas bien là ?

### ↘ LA MARQUE DE TERRITOIRE

La Communauté d'Agglomération d'Épinal souhaite valoriser les savoirs et savoir-faire de ses entreprises, ses nombreux atouts et sa qualité de vie au-delà de ses frontières au travers d'une marque déposée « **Épinal la belle image** ».

Les objectifs sont d'attirer les investisseurs, les créateurs d'entreprises, les touristes.

### Vous aussi, devenez ambassadeurs et fiers de votre territoire !

Patrimoine, culture, loisirs, savoir-faire, qualité de vie...

### ↘ REJOIGNEZ LA COMMUNAUTÉ

sur Facebook

Instagram

publiez avec

#onestpasbienla et

#epinallabelleimage

Régulièrement, la marque fait gagner des cadeaux qui font la fierté de la communauté des quelques 8 000 membres sur les réseaux sociaux.

### ↘ Vous organisez une manifestation ?

Pensez à la labelliser pour bénéficier du prêt de matériels.

[epinal-labelleimage.fr](http://epinal-labelleimage.fr)



+ de 24 000 photos

+ de 5 000 abonnés

# ÉPINAL HABITAT

*à vos côtés pour un bail*



03 29 29 22 29  
www.epinal-habitat.com

AGGLOMÉRATION  
EPINAL  
habitat

ENGAGEMENT  
DE SERVICE  
QUALIBAIL  
2019-2021  
AUSP. CERTIFICATION  
www.alsor.org

Réparations mécaniques - Entretien - Pneus  
Vente de véhicules, Occasion, Neuf

# GD AUTOS

03 29 43 13 69 / 07 83 94 60 39  
suliautos@outlook.fr

9 rue des Chaudronniers  
88190 GOLBEY  
Sarl: SULI AUTOS

## Un nouveau site Internet pour vous faciliter la Ville !

➤ PLUS DE SERVICE EN LIGNE ET D'INTERACTIVITÉ

La Ville d'Épinal s'est dotée d'un nouveau site Internet [www.epinal.fr](http://www.epinal.fr) conçu pour faciliter les démarches des Spinaliens avec de nouveaux services en ligne dont 70 démarches possibles et une navigation fluide et intuitive.



Mise en ligne début 2021, cette nouvelle interface permet de réaliser la plupart des démarches administratives assurées par les services municipaux. Les usagers peuvent dorénavant prendre rendez-vous en ligne pour les demandes de carte nationale d'identité et passeport qui exigent une présence physique à l'Hôtel de ville.

Le site [epinal.fr](http://epinal.fr) propose aussi de recevoir des notifications et des alertes en temps réel permettant de suivre l'actualité de la Ville. Enfin, le menu du site concentré en six rubriques essentielles et un moteur de recherche performant, présenté en page d'accueil, garantissent un accès rapide à l'information.

[epinal.fr](http://epinal.fr) : élu meilleur site Internet des villes de plus de 20 000 habitants ! (jury des trophées de la Communication 2021 - 26/11/21).



# WOK ÉPINAL

RESTAURANT ASIATIQUE

Horaires : 12h00 - 14h30 / 19h00 - 22h30 - 7j/7

03 29 29 28 28

Z.I. du Pré Droué - 88150 CHAVELOT



## MAZZUCCO construction

GROS OEUVRE / COUVERTURE / CHARPENTE



03 29 65 78 28  
06 15 66 12 41



686 Rue d'Épinal  
88600 DESTORD

[www.mazzucco-construction.fr](http://www.mazzucco-construction.fr)

COLAS

DE VOUS À NOUS,  
LE PLUS BEAU DES CHEMINS

*Une équipe dédiée  
à votre projet!*



TERRASSE



ZONE  
PIÉTONNE



ZONE  
CIRCULABLE

Avec son offre dédiée Colas & Vous, Colas met son savoir-faire au service des particuliers souhaitant aménager et embellir leurs espaces extérieurs. Colas & Vous, ce sont 150 agences de proximité en France qui utilisent des matériaux provenant des sites de production Colas les plus proches pour répondre aux besoins spécifiques des particuliers : allées de jardin, allées de garage, aménagement de cours, emplacements de stationnement, terrasses, aires de jeux, etc.

Agence Vosges  
[www.colasetvous.fr](http://www.colasetvous.fr)

0 805 210 805

Service & appel  
gratuits

COLAS & VOUS

# Agenda

+ d'infos sur [www.sortirepinal.fr](http://www.sortirepinal.fr)  
Agenda des manifestations disponible sur [epinal.fr](http://epinal.fr)

25

## JANVIER

1 S	JOUR DE L'AN
2 D	
3 L	
4 M	
5 M	
6 J	
7 V	Anniversaire décès de Monsieur Philippe SÉGUIN
8 S	
9 D	
10 L	
11 M	
12 M	
13 J	
14 V	
15 S	
16 D	
17 L	
18 M	
19 M	
20 J	
21 V	
22 S	
23 D	
24 L	
25 M	
26 M	
27 J	
28 V	
29 S	
30 D	
31 L	

## FÉVRIER

1 M	RENCONTRES ETUDIANTS ENTREPRISES
2 M	
3 J	
4 V	
5 S	SALON VITALITÉ ET BIEN-ÊTRE
6 D	
7 L	
8 M	
9 M	
10 J	CYBÉRIADES
11 V	
12 S	
13 D	
14 L	
15 M	
16 M	Journée nationale d'hommage aux gendarmes
17 J	
18 V	
19 S	SALON DES ANTIQUAIRES ET DE LA BROCANTE VOSGIENNE
20 D	
21 L	
22 M	
23 M	
24 J	
25 V	
26 S	CONVENTION SPINATORII
27 D	
28 L	

● Cérémonies

▬ Vacances scolaires



## MARS

1 M
2 M
3 J
4 V ● SALON GREEN EXPO
5 S
6 D
7 L
8 M
9 M
10 J
11 V ● FESTIVAL ● Journée nationale d'hommage aux victimes du terrorisme
12 S ● JEUX & CIE
13 D
14 L
15 M
16 M
17 J
18 V
19 S ● Journée nationale du souvenir et du recueillement en mémoire des victimes civiles et militaires de la Guerre d'Algérie et des combats en Tunisie et au Maroc
20 D
21 L
22 M
23 M
24 J
25 V
26 S
27 D ● TRAIL DES TERROIRS VOSGIENS
28 L
29 M
30 M
31 J

## AVRIL

1 V
2 S
3 D
4 L
5 M
6 M
7 J ● FORUM DES MÉTIERS ● ZINC ● GRENADINE
8 V ● SALON PLANÈTE ET ENERGIES ● CHAMPS GOLOT ● ÉLECTIONS PRÉSIDENTIELLES
9 S
10 D
11 L
12 M
13 M ● BOURSE AUX JOBS D'ÉTÉ
14 J
15 V
16 S
4 D PÂQUES
5 L Lundi de PÂQUES
19 M
20 M
21 J
22 V
23 S
24 D ● ÉLECTIONS PRÉSIDENTIELLES ● Journée nationale du souvenir des victimes et des héros de la Déportation
25 L
26 M
27 M
28 J
29 V
30 S

## MAI

1 D FÊTE DU TRAVAIL
2 L
3 M
4 M
5 J
6 V
7 S Fête nationale de Jeanne d'Arc
8 D VICTOIRE 9 L Commémoration de la Victoire du 8 Mai 1945
10 M
11 M
12 J
13 V
14 S ● SOIRÉE JEUNES ROMAINS ● CONCERT DE PRINTEMPS DE L'OHÉ ● CHAMPIONNAT DE FRANCE UNIVERSITAIRE DE COURSE D'ORIENTATION
15 D ●
16 L ●
17 M
18 M
19 J LES IMAGINALES
20 V ●
21 S
22 D ● CHAMPIONNATS DE FRANCE D'ESCRIME (épée)
23 L
24 M
25 M
27 V
28 S ● Journée de la Résistance
30 L
31 M ● Memorial Day

## JUIN

1 M ● FÊTE DE LA BIODIVERSITÉ
2 J
3 V
4 S ● FOOTING MULTICOLORE SOLIDAIRE
5 D PENTECÔTE ●
6 L Lundi de PENTECÔTE
7 M ● Jour du débarquement
8 M ● Journée nationale d'hommage aux "Morts pour la France" en Indochine
9 J
10 V ● FESTIVAL "RUES ET CIES"
11 S ●
12 D ● ÉLECTIONS LÉGISLATIVES ● SALON DU FITNESS
13 L
14 M
15 M
16 J
17 V ● TATOO SHOW – SALON DU TATOUAGE
18 S ● 81 <sup>e</sup> anniversaire de l'Appel du Général de Gaulle
19 D ● ÉLECTIONS LÉGISLATIVES
20 L
21 M ● FÊTE DE LA MUSIQUE
22 M
23 J
24 V
25 S ● FEUX DE LA SAINT JEAN
26 D
27 L
28 M
29 M
30 J

# Ma Robe Blanche

- Robes de Mariée
- Robes de Soirée
- Cortège enfants
- Costumes Homme
- Accessoires



16 et 18 Quai du Musée - EPINAL  
03 29 64 19 08 - marobebianche@hotmail.fr

www.marobebianche.com

## JUILLET

1	V	
2	S	● BAL DE PROMO
3	D	● DEMI-FINALE DES CHAMPIONNATS DE FRANCE D'ATHLETISME
4	L	
5	M	CYBÉRIADES D'ÉTÉ
6	M	
7	J	● PLACE AUX PRODUCTEURS
8	V	● FESTIVAL "EPINAL BOUGE L'ÉTÉ"
9	S	
10	D	
11	L	
12	M	FÊTE NATIONALE
13	M	● Aubade OHÉ et feu d'artifice ● FESTIVAL "EPINAL BOUGE L'ÉTÉ"
14	J	● CÉRÉMONIE MILITAIRE
15	V	● FESTIVAL "EPINAL BOUGE L'ÉTÉ"
16	S	
17	D	● Journée nationale à la mémoire des crimes racistes et antisémites de l'État Français et d'hommage aux "Justes" de France
18	L	
19	M	
20	M	● FESTIVAL "EPINAL BOUGE L'ÉTÉ"
21	J	● PLACE AUX PRODUCTEURS
22	V	● FESTIVAL "EPINAL BOUGE L'ÉTÉ"
23	S	● OPEN DE FRANCE D'ATHLETISME
24	D	(Championnats de France 2 <sup>e</sup> division)
25	L	
26	M	
27	M	● FESTIVAL "EPINAL BOUGE L'ÉTÉ"
28	J	● PLACE AUX PRODUCTEURS
29	V	● FESTIVAL "EPINAL BOUGE L'ÉTÉ"
30	S	
31	D	

## AOÛT

1	L	
2	M	
3	M	● FESTIVAL "EPINAL BOUGE L'ÉTÉ"
4	J	● PLACE AUX PRODUCTEURS
5	V	● FESTIVAL "EPINAL BOUGE L'ÉTÉ"
6	S	
7	D	
8	L	
9	M	
10	M	● FESTIVAL "EPINAL BOUGE L'ÉTÉ"
11	J	● PLACE AUX PRODUCTEURS
12	V	● FESTIVAL "EPINAL BOUGE L'ÉTÉ"
13	S	
14	D	
15	L	ASSOMPTION
16	M	
17	M	● FESTIVAL "EPINAL BOUGE L'ÉTÉ"
18	J	● PLACE AUX PRODUCTEURS
19	V	● FESTIVAL "EPINAL BOUGE L'ÉTÉ"
20	S	
21	D	
22	L	
23	M	
24	M	
25	J	
26	V	
27	S	
28	D	
29	L	
30	M	

PETIT TRAIN TOURISTIQUE EN JUILLET ET AOÛT

## SALON UGO ALÉNA

Professionnel coiffeur - Expert beauté

Mixte - Enfants - Barbier

Cérémonies - Diagnostics personnalisés

Produits écoresponsables rechargeables et Végan

24 rue du Général Leclerc - EPINAL

03 29 34 15 65 - 06 88 00 92 25

## La comédie des fleurs

15 rue de la Comédie

88000 EPINAL-REMIREMONT

Tél. 03 29 643 643

Transmissions florales



## SEPTEMBRE

1 J
2 V
3 S ● LES ASSOCIATION EN FÊTE
4 D
5 L
6 M
7 M
8 J
9 V ● SOIRÉE DES TROPHÉES SPORTIFS
10 S ● FOLLES JOURNÉES DU VÉLO
11 D
12 L
13 M
14 M
15 J ● FÊTE DES IMAGES ● SALON HABITAT & BOIS
16 V
17 S ● MARCHÉ SANTÉ ENVIRONNEMENT
18 D
19 L
20 M
21 M
22 J
23 V
24 S ● Commémoration de la Libération d'Epinal
25 D ● Journée nationale d'hommage aux Harkis et autres membres des formations supplétives
26 L
27 M FÊTE DE LA ST-MAURICE
28 M
29 J
30 V ● FESTIVAL "LES LARMES DU RIRE"

## OCTOBRE

1 S FESTIVAL
2 D "LES LARMES DU RIRE" ● LES FOULÉES ROSES
3 L
4 M
5 M
6 J
7 V
8 S
9 D ● SAINTE FLEUR
10 L
11 M
12 M
13 J
14 V
15 S
16 D ● BROCANTE GÉANTE
17 L
18 M
19 M
20 J
21 V
22 S
23 D
24 S
25 M
26 M
27 J
28 V
29 S ● AUTO SALON
30 D
31 L

## NOVEMBRE

1 M TOUSSAINT ↓ AUTO SALON
2 M ● Journée du Souvenir Français
3 J
4 V ● CYCLISTES, BRILLEZ LA NUIT !
5 S
6 D ● LA FOULÉE DES BARBUS
7 L
8 M
9 M
10 J ● Veillée
11 V ● ARMISTICE 1918
12 S ● Commémoration de la victoire et de la paix jour de l'anniversaire de l'armistice de 1918 et hommage à tous les morts pour la France
13 D
14 L
15 M
16 M
17 J
18 V ● SALON DE LA GOURMANDISE ET DES ARTS DE LA TABLE ● Sainte Barbe
19 S
20 D
21 L
22 M ● CONCERT DE SAINTE CÉCILE OHÉ
23 M
24 J
25 V
26 S ● CONCERT DE SAINTE CÉCILE OHÉ
27 D ● BOURSE AUX JOUETS
28 L
29 M
30 M

## DECEMBRE

1 J ● ÉPINAL TOUT EN LUMIÈRES
2 V
3 S ● CORTÈGE SAINT NICOLAS
4 D
5 L ● Journée nationale d'hommage aux "morts pour la France" pendant la guerre d'Algérie et les combats du Maroc et de la Tunisie
6 M
7 M
8 J
9 V
10 S
11 D
12 L
13 M
14 M
15 J
16 V
17 S
18 D
19 L
20 M
21 M
22 J
23 V
24 S
25 S NOËL
26 L
27 M
28 M
29 J
30 V
31 S



**PHOTOGRAPHES**  
22 RUE ST MICHEL 88000 EPINAL  
03.29.35.15.32

**D'CLICK**  
STUDIO

PHOTOGRAPHES - MARIAGE - IDENTITE - ENTREPRISE

PORTRAIT . IDENTITE . MARIAGE . ENTREPRISE

Instagram Facebook

*Vosges Philatélie*

**ACHAT OR & ARGENT**  
Timbres - Monnaies - Billets  
**VENTE** articles et accessoires  
pour collectionneurs de monnaies,  
billets, timbres, capsules,  
cartes postales...

11 Av. du Mal de Lattre de Tassigny - 88000 EPINAL  
03.29.64.11.30  
vosgesphilatelie@orange.fr

# MAIRIE



## MAIRIE

9, rue Général Leclerc  
B.P. 25 - 88026 Épinal Cedex  
Tél. 03 29 68 50 00  
Mail : [mairie@epinal.fr](mailto:mairie@epinal.fr)  
Site internet : [www.epinal.fr](http://www.epinal.fr)



### Horaires d'ouverture

- **Etat civil, CNI et passeport** : lundi et mercredi de 8h30 à 17h non-stop et le mardi, jeudi, vendredi de 8h30 à 12h et de 13h30 à 17h
- **Police municipale** : du lundi au vendredi de 8h30 à 12h et de 13h30 à 17h.

### STANDARD : 03 29 68 50 00

Permanence État civil 03 29 68 50 42

Permanence Cartes d'identité  
et passeports 03 29 68 50 44

Élections 03 29 68 50 43

Mairie annexe Saint Laurent  
Rue Abbé Claude 03 29 82 39 90  
Du lundi au vendredi 8h30 - 10h30 et  
14h - 16h30 / mercredi 8h - 10h30 /  
samedi 8h30 - 11h30

### DIRECTION DES SERVICES

**Direction Générale des Services**  
03 29 68 51 19

**Cabinet de Monsieur le Maire**  
Secrétariat 03 29 68 50 15

**Adjoints au Maire** 03 29 68 50 11  
Chaque adjoint et conseiller délégué reçoit  
sur rendez-vous.

**Service Communication**  
03 29 68 50 28

**Pôle Ville éducative et sportive**  
Affaires scolaires 03 29 68 50 45

Maison des Sports et de la Jeunesse  
03 29 68 51 30

Ouverte du lundi au vendredi de 7h45 à  
12h15 et de 13h30 à 18h.

Bureau Information Jeunesse  
03 29 68 51 29

Ouvert du lundi au vendredi de 9h à 12h15  
et de 13h30 à 18h.

### Pôle Ville verte, attractive et de proximité

Population et commerce 03 29 68 50 70

Urbanisme et patrimoine 03 29 68 50 60

Habitat et renouvellement urbain  
03 29 68 50 51

Maison de l'Environnement et du  
Développement Durable 03 29 68 69 60

Cadre de vie 03 29 68 50 61

### Pôle Ville de culture

Affaires culturelles 03 29 68 51 23

Cellule Festivals 03 29 68 50 23

**Pôle Ville des Solidarités**  
Actions sociales 03 28 82 54 17

Centre Communal d'action Social  
03 29 82 54 17

### Pôle Ressources

Ressources humaines 03 29 68 50 71

Finances 03 29 68 50 72

### Pôle Technique

Voirie et réseaux divers 03 29 68 50 21

Allô Travaux 0 800 800 601

Un nouveau service vous permettant de  
signaler vos demandes de travaux sera  
disponible sur [epinal.fr](http://epinal.fr) courant 2022.

Bâtiment 03 29 68 51 27

Eclairage public – Feux tricolores  
0 800 001 947

**Maison Épinal au cœur**  
(voir page 79) 03 29 81 13 40

**POLICE  
MUNICIPALE**

03 29 68 50 40

# LE CONSEIL MUNICIPAL



**Patrick NARDIN**  
**MAIRE**

Secrétariat 03 29 68 50 15

## LA MAJORITÉ MUNICIPALE

### GRUPE ÉPINAL À VOTRE IMAGE



1<sup>re</sup> adjointe

**Ghislaine JEANDEL JEANPIERRE**  
Chargée de la cohésion sociale et des solidarités



2<sup>e</sup> adjoint

**Mustafa OZCELIK**  
Chargé des finances et de la transmission numérique



3<sup>e</sup> adjointe

**Elisabeth LASSERONT**  
Chargée des projets et des aménagements urbains et du logement



4<sup>e</sup> adjoint

**Dominique ANDRES**  
Chargé de la transition écologique et du développement durable



5<sup>e</sup> adjointe

**Elisabeth DEL GENINI**  
Chargée de l'événementiel, de la vie de la cité et des ressources humaines



6<sup>e</sup> adjoint

**Hervé POIRAT**  
Chargé du commerce et des marchés



7<sup>e</sup> adjointe

**Marie-Christine SERIEYS**  
Chargée des affaires scolaires, de la jeunesse et des sports



8<sup>e</sup> adjoint

**Alexandre REMY**  
Chargé de la tranquillité publique



9<sup>e</sup> adjointe

**Caroline DRAPP**  
Chargée de la participation citoyenne et de la voirie



10<sup>e</sup> adjoint

**Nicolas BRAUN**  
Chargé de la gestion du patrimoine bâti et de la gestion des énergies



11<sup>e</sup> adjointe

**Lydie ADAM**  
Chargée des services à la population, de la gestion des achats et de la commande publique



Adjoint spécial Saint-Laurent

**Denis HARPIN**  
adjoint spécial de Saint-Laurent et chargé du patrimoine forestier



Adjoint spécial

**Jacques GRASSER**  
Délégué au patrimoine historique, aux archives municipales et correspondant Défense



**Jean-Jacques CROISILLE**  
Délégué à la régie maraîchère, aux établissements recevant du public et la sécurité des bâtiments



**Martine FRANÇOIS**  
Déléguée à Épinal Solidaire



**Philippe REMY**  
Délégué à la santé et aux séniors



**Pascal LIENARD**  
Délégué aux parcs et jardins

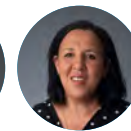

**Abiba CICOLELLA FILALI**  
Déléguée aux accessibilités et à l'inclusion

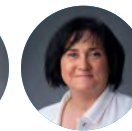

**Nathalie PARMENTIER**  
Déléguée au suivi de l'exécution budgétaire



**Stéphanie MULLER**  
Déléguée à l'Aménagement du temps de l'enfant et au périscolaire



**Antoine LABAT**  
Délégué aux fêtes scolaires, aux traditions et jumelages



**Vanessa GREWIS**  
Déléguée aux affaires scolaires, aux conseils d'écoles et à la restauration scolaire

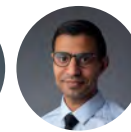

**Adel BEN OMRANE**  
Délégué à l'évaluation des politiques publiques de la Ville



**Kévin GUELLAIFF**  
Délégué au Plan numérique et "Ville connectée"



**Amira HAMMAMI**  
Déléguée à la participation citoyenne au PRU de Bitola-Chambeuvert



**Julie BEDON**  
Déléguée au Conseil des jeunes et au Bureau information jeunesse



**Thibaut SANNIER**  
Délégué au projet Terre de jeun 2024



**Michel HEINRICH**  
Conseiller municipal

## LA MINORITÉ MUNICIPALE

### GRUPE ÉPINAL CAPITALE

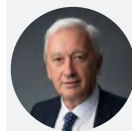

**BENOÎT JOURDAIN**  
Conseiller municipal



**RÉGINE BEGEL**  
Conseillère municipale



**CHRISTOPHE PETIT**  
Conseiller municipal

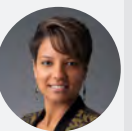

**AFAFE RAFIKI**  
Conseillère municipale



**PATRICIA CHAMPAGNE**  
Conseillère municipale



**STÉPHANE GIURANNA**  
Conseiller municipal



**MARGOT SMAÏNE**  
Conseillère municipale

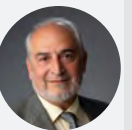

**HENRI MENNEQUIER**  
Conseiller municipal



**FABRICE PISIAIS**  
Conseiller municipal



**ANNE-SOPHIE MANGIN**  
Conseillère municipale

### GRUPE ÉPINAL OUVERTE SUR L'AVENIR

42 rue Grandrupt  
88190 GOLBEY

S.A.R.L.  
**MOUROT Gilles**  
06 27 22 38 47  
03 54 04 06 28

sarlgilles.mourot@gmail.com

**CHAUFFAGE  
PLOMBERIE  
SANITAIRE**

RGE QUALIBAT 2022  
HANDIBAT  
RGE QualiPac 2022

**NOËL COLIN**  
Président Directeur Général

06 76 49 20 12  
noel.colin.pierreb@orange.fr

Tél. 03 29 31 56 32  
Fax : 03 29 39 47 73

13, rue des Chaudronniers - 88190 Golbey

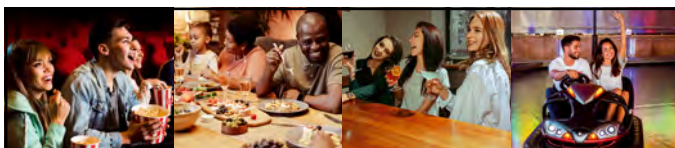

**NAVETTE SOIRÉE** Après votre soirée, rentrez chez vous en toute sécurité !

EN SAVOIR PLUS :

**ESPACE IMAGINE**  
1 Rue des Noires Halles  
88000 Épinal  
www.imaginelebus.com  
03 29 30 16 33

Imagine Les axes de vie

COMMUNAUTÉ D'AGGLOMÉRATION ÉPINAL

COMMUNAUTÉ D'AGGLOMÉRATION D'ÉPINAL 4, rue Louis Meyer - 88190 Golbey - Tél. 03 29 37 54 60



**LES CONSEILLERS COMMUNAUTAIRES**

**GROUPE ÉPINAL À VOTRE IMAGE**



**Michel HEINRICH**  
Président de la CAE



**Patrick NARDIN**  
Conseiller communautaire délégué aux Mobilités



**Elisabeth DEL GENINI**  
Conseillère communautaire déléguée à l'Enseignement Supérieur et Vie étudiante



**Marie-Christine SERIEYS**  
Conseillère communautaire déléguée - Liens avec les clubs utilisateurs d'équipements sportifs communautaires et des différents adjoints aux sports des Communes concernées



**Philippe REMY**  
Conseiller communautaire délégué au Contrat Local de Santé



**Ghislaine JEANDEL-JEANPIERRE**



**Elisabeth LASSERONT**



**Vanessa GREWIS**



**Denis HARPIN**



**Caroline DRAPP**



**Dominique ANDRÉS**



**Julie BEDON**



**Kévin GUELLAFF**



**Martine FRANCOIS**



**Mustafa OZCELİK**



**Antoine LABAT**



**Hervé POIRAT**



**Thibaut SANNIER**



**Alexandre REMY**



**Abiba CICOLELLA-FILALI**

**GROUPE ÉPINAL CAPITALE**



**Benoît JOURDAIN**  
Vice-Président de la CAE (Ressources Humaines)



**Régine BEGEL**



**Christophe PETIT**



**Afafe RAFIKI**



**Stéphane GIURANNA**

**GROUPE ÉPINAL OUVERTE SUR L'AVENIR**



**Fabrice PISIAS**



# Vos démarches administratives



**L'YNE BLEU**

Aux beaux jours,  
profitez de notre terrasse

**CRÊPERIE, RESTAURANT, TRAITEUR  
SUR PLACE OU À EMPORTER**

Du lundi au samedi de 11h30 à 14h  
& vendredi et samedi soir  
LIVRAISON À DOMICILE de 8h à 12h

8 RUE DES PETITES BOUCHERIES  
ÉPINAL - CENTRE - Tél : 03.29.32.67.67

## SERVICE ÉTAT CIVIL

03 29 68 50 42

Déclaration/attestation de naissance

Célébration/acte de mariage

Livret de famille

Attestation de vie maritale

Enregistrement de PACS

Déclaration/acte de décès

Légalisation de signature

## SERVICE CNI/PASSEPORT

03 29 68 50 44

Carte d'identité

Passport

Pré-demande en ligne sur

[www.service-public.fr](http://www.service-public.fr)

Sur rendez-vous au 03 29 68 50 44

ou à l'accueil de l'Hôtel de Ville

Présence du demandeur obligatoire

Délai de délivrance de 4 semaines

## POLICE MUNICIPALE D'ÉPINAL

rue Général Leclerc - 88000 Épinal

03 29 68 50 40

Certificat de résidence

Attestation d'accueil d'un étranger

Permis de détention d'un chien

de 1<sup>ère</sup> et 2<sup>e</sup> catégorie

Surveillance de domicile

## SERVICE ÉLECTIONS

03 29 68 50 43

ou sur [www.service-public.fr](http://www.service-public.fr)

Carte d'électeur

## GAGNEZ DU TEMPS

Démarches en ligne en vous  
rendant sur notre site internet  
[www.epinal.fr](http://www.epinal.fr) rubrique  
"Démarches en ligne"  
Les documents à fournir pour  
chaque demande y  
sont détaillés.

## CONCESSION DANS LES CIMETIÈRES

Cimetière Saint-Michel et Parc de la Roche :

s'adresser à la Mairie d'Épinal

au 03 29 68 50 63

Cimetière Saint-Laurent : s'adresser à la

Mairie de St-Laurent au 03 29 82 39 90

## SERVICE DIRECTION DES AFFAIRES SCOLAIRES

03 29 68 50 45

à la Maison des Sports et de la Jeunesse située  
en face de l'Hôtel de Ville

Inscription dans une école publique

Réduction de tarif de restaurants scolaires

## SERVICE DIRECTION DES RESSOURCES HUMAINES

03 29 68 50 71

Emploi dans les services municipaux

## SERVICE RECENSEMENT

03 29 68 50 43

ou sur [www.s-public.fr](http://www.s-public.fr)

Recensement citoyen

## SERVICE URBANISME ET PATRIMOINE

03 29 68 50 60

Autorisation (permis de construire, aménagement, déclaration préalable...)

Certificat d'urbanisme

Consultation/renseignement sur le cadastre

PLU et ses servitudes

Taxe sur la publicité

Alignements

Numérotation de rue

## SERVICE RÉGLEMENTATION

03 29 68 50 21

Permissions de voirie

## SERVICE POPULATION ET COMMERCE

03 29 68 50 70

Vente en liquidation

Licences (débit de boisson consommation

sur place et à emporter - restaurants)

**R. TISSERANT**

**Paysagistes - Pépiniéristes**  
**Aménagement de votre jardin**

[contact@tisserantromaric.fr](mailto:contact@tisserantromaric.fr)  
Bois l'Abbé - Rue de Chavelot - 88390 UXEGNEY  
03 29 38 95 61  
[www.tisserantromaric.fr](http://www.tisserantromaric.fr)

**AVENIR  
TOITURES VOSGES**



Couverture - Zinguerie  
Etanchéité - Isolation - Bardage  
Entretien - Façonnage - Pliage

**03 29 27 12 12**

1544 route de Colmar  
88400 Xonrupt-Longemer  
info@avenirtoituresvosges.fr



[www.avenirtoituresvosges.fr](http://www.avenirtoituresvosges.fr)

Stéphanie COLIN

06 10 24 67 50



**Dimension**

COACHING | FORMATION | CONSEIL

contact@coaching-dimension.fr  
[www.coaching-dimension.fr](http://www.coaching-dimension.fr)



PASSION  
AUTOMOBILES



ACCES • PREMIUM • SPORT • PRESTIGE



40 Av. du Rose Poirier, 88000 Épinal - 03.29.38.22.00 - [www.passionautomobiles.fr](http://www.passionautomobiles.fr)

**HOUILLON**

**Ent. Ch HOUILLON**

**ENTREPRISE D'ASSAINISSEMENT ET DE TRAVAUX PUBLICS**

Rue du Docteur Fournier - 88700 RAMBERVILLERS  
Tél : 03 29 65 01 53 / Fax : 03 29 65 32 04

RETROUVEZ  
TOUTE  
L'ACTUALITÉ  
CULTURELLE

SUR [www.sortirepinal.fr](http://www.sortirepinal.fr)

(téléchargeable en version  
application pour smartphone)

**Culture et  
création**



PRINCIPAUX  
ÉVÉNEMENTS  
CULTURELS

LES FESTIVALS ET  
PROGRAMMATIONS  
CULTURELLES

**Les Imaginales**

Festival des mondes imaginaires, salon du livre et de l'illustration consacré à la fantasy, à la science-fiction, au fantastique, à la bande dessinée, aux contes et légendes, etc. : rencontres, cafés littéraires, expositions, débats avec plus de 200 auteurs, illustrateurs, scientifiques... français et étrangers - Entrée libre.

Renseignements : 03 29 68 51 23 (Ville d'Épinal - Pôle Culture et Patrimoine)  
<https://www.imaginales.fr>



**La Fête des Images**

Pendant les Journées Européennes du patrimoine. Projections monumentales sur les murs de la Ville, sons & lumières, expositions, performances, installations.

Renseignements : 03 29 68 51 23 (Ville d'Épinal - Pôle Culture et Patrimoine)  
<https://www.fetedesimages.fr>



**Rues & Cies**

Théâtre de texte, théâtre gestuel, musique, danse, magie, cirque, conférence..., spectacles en fixe, en déambulation, spectacles d'intervention, avec une vingtaine de compagnies françaises et étrangères en « In » et une vingtaine de compagnies en « Off » pour plus de 140 spectacles tous gratuits dans les rues et sur les places d'Épinal.

Renseignements : 03 29 68 50 23  
Ville d'Épinal – Cellule Festivals



**Épinal Bouge l'Été**

Concerts et spectacles gratuits  
Tous les mercredis après-midi spectacles familles au parc du Château et tous les vendredis soirs à 21h concerts Place des Vosges, mettant à l'honneur des répertoires diversifiés et fédérateurs.

Renseignements : 03 29 68 50 23  
Ville d'Épinal – Cellule Festivals



**Les Larmes du Rire**

Festival de théâtre burlesque au Centre des Congrès. 11 jours de spectacles, plus de 15 compagnies professionnelles françaises et étrangères pour une programmation riche, variée, innovante et audacieuse autour de l'humour, la dérision, le théâtre décalé, l'absurde...

Renseignements : 03 29 68 50 23  
Ville d'Épinal - Cellule Festivals

[leslarmesdurire.fr](http://leslarmesdurire.fr)



**Scènes Vosges... Saison 2021/2022**  
**32 spectacles toujours placés sous le  
signe de la diversité, de l'accessibilité de  
l'exigence pour tous**

Avec des artistes reconnus nationalement voire internationalement en théâtre, danse, musique, spectacle jeune public, cirque comme Pierre Guillois metteur en scène associé avec **Mars 2037** comédie musicale spatiale et **Dans ton cœur** irrésistiblement farfelue et follement spectaculaire, Jean-Claude Gallotta, chorégraphe associé avec **Danseuse** ou encore **Richard Galliano** en version new jazz musette quartet, Thierry Collet avec **Influences, expériences jubilatoires**, le vertigineux **Minuit** par Yoann

Bourgeois et le faussement naïf **Francis sauve le monde** sera également proposé dans 7 communes de la CAE. Sans oublier les spectacles jeunes publics du mercredi après-midi...

Et bien d'autres à découvrir sur [www.scenes-vosges.com](http://www.scenes-vosges.com)

Une programmation diversifiée pour tous ! S'abonner, c'est simple et avantageux. Alors profitez-en !

#### Renseignements / Réservations :

Scènes Vosges  
5 rue Thiers 88000 Épinal : 03 29 65 98 58  
Mail : [scenes.vosges@epinal.fr](mailto:scenes.vosges@epinal.fr)  
Office de tourisme : 6 place Saint Goëry  
88000 Épinal : 03 29 82 53 35

#### La Souris Verte

17, rue des États-Unis - 88000 Epinal  
Tél. : 03 29 65 59 92

Scène de musiques actuelles (SMAC)  
Retrouvez toute l'actualité sur [www.lasourisverte-epinal.fr](http://www.lasourisverte-epinal.fr)

Mail : [lasourisverte@agglo-epinal.fr](mailto:lasourisverte@agglo-epinal.fr)

  @lasourisverte.epinal

La Souris Verte c'est :

- un projet musiques actuelles pour l'agglomération d'Épinal et plus largement pour le département, labellisé par le ministère de la culture,
- un équipement ressource principal au cœur d'Épinal avec 2 salles de concerts (150 et 500 places/ 2 espaces bar et 4

studios de répétitions, et un équipement annexe avec 2 studios de répétition situé à Thaan les Vosges,

- une programmation de concerts et d'événements de septembre à juin, dans et hors les murs (concerts, spectacle musicaux jeune public, festivals, barathon, bourses aux disques etc...),
- un lieu de croisement entre musiques actuelles et arts visuels faisant de La Souris Verte un lieu à entendre, mais aussi à voir (exposition, spectacles mélangeant musique et mapping, soirées V-Jing...),
- un soutien à la création professionnelle (accueil d'artistes en résidence pour la création de leur nouveau spectacle),
- un programme d'éducation artistique et culturelle à destination des scolaires et de tout public,
- un soutien aux pratiques musicales amateurs,
- un accompagnement des artistes émergents, locaux et du Grand-Est.

#### Billetterie en ligne sur

[www.lasourisverte-epinal.fr](http://www.lasourisverte-epinal.fr) et **sur place** du mercredi au vendredi de 14h à 18h et les soirs de concert.

#### Autres points de billetterie :

- Office de tourisme, 6 place Saint Goëry, 88000 Épinal : 03 29 82 53 32
- Centre Social Arts et Loisirs, rue du marché, 88150 Thaan-les-vosges : 03 29 39 38 00

## ➤ ARCHIVES

### ARCHIVES MUNICIPALES

20, rue d'Ambrail - 88000 Épinal  
Tél. 03 29 64 16 25  
Mail : [archives.municipales@epinal.fr](mailto:archives.municipales@epinal.fr)  
Sur rendez-vous du lundi au vendredi : 9h à 12h et 14h à 17h

### ARCHIVES DÉPARTEMENTALES DES VOSGES

4, ave. Pierre Blanc  
Parc économique du Saut-le-Cerf  
BP 1002 - 88050 Épinal cedex 9  
Tél. 03 29 81 80 70  
<https://archives.vosges.fr>

Service ouvert du lundi au vendredi de 8h30 à 17h30, salle de lecture ouverte du lundi au mercredi de 8h30 à 17h30.

Fermeture 1<sup>re</sup> ou 2<sup>e</sup> semaine de juillet et entre Noël et nouvel an. Interruption des communications de 11h20 à 13h40 et après 16h20.

Service éducatif (école primaire, collège et lycée) ouvert pendant la période scolaire.

## ➤ BIBLIOTHÈQUES MULTIMÉDIA INTERCOMMUNALE (BMI)

48 rue Saint-Michel  
88025 ÉPINAL Cedex  
Tél : 03 29 39 98 20  
Mail : [contact@bmi.agglo-epinal.fr](mailto:contact@bmi.agglo-epinal.fr)  
[www.bmi.agglo-epinal.fr](http://www.bmi.agglo-epinal.fr)



### Le réseau de lecture publique de la Communauté d'Agglomération d'Épinal réunit 5 sites :

la bmi à Epinal, le relais bmi de Golbey, les médiathèques de Thaan-les-Vosges, de Deyvillers et de La Vôge-les-Bains.

L'accès dans toutes les bibliothèques et médiathèques du réseau est libre et gratuit.

### Tarifs d'abonnement

	CAE	Autres communes
Enfants jusqu'à 14 ans inclus	Gratuit	14,50 €

Adultes	11,25 €	58 €
---------	---------	------

Jeune de 15 à 25 ans, étudiant.e, demandeur d'emploi, personne en situation de handicap, allocataire RSA, RMA, + de 65 ans, carte ZAP)

	5,70 €	29 €
--	--------	------

Étudiant(e)s et professionnel(le)s de l'Université de Lorraine

	Gratuit	Gratuit
--	---------	---------

La carte d'abonné est **individuelle et valable un an** dans toutes les médiathèques du réseau. La bmi est accessible librement et gratuitement.

#### A la bmi, vous pouvez gratuitement :

- Visionner un film seul.e ou à deux parmi 7500 DVD
- Écouter de la musique parmi 19 500 CD
- Feuilletter des revues parmi 280 abonnements
- Lire un roman, une bande dessinée, un manga... : plus de 125 000 livres sont à votre disposition
- Découvrir les livres en famille et lire des histoires à vos enfants
- Utiliser internet ou rédiger un CV sur un des 60 postes informatiques ou via le wifi
- Travailler dans un bureau individuel ou dans une salle de travail en groupe
- Visiter la « Salle des boiseries » et découvrir les riches collections patrimoniales tous les mercredis et samedis après-midis, sur simple demande
- Écouter une histoire en famille, racontée par les bibliothécaires lors d'une « heure du conte » tous les samedis matins à 10h30
- Assister à une conférence, un petit déjeuner musical, participer à un tournoi de jeux vidéo...

Consultez l'agenda culturel complet sur : [www.bmi.agglo-epinal.fr](http://www.bmi.agglo-epinal.fr)

Epinal bouge l'été 2021







**8 SALLES**  
DE 90 À 448 PLACES

**CINÉS PALACE**  
**ÉPINAL**

**Projection 2K et 4K et son numérique, 3D**  
**Écrans de 9 m à 17 m de base**

50 rue Saint-Michel - EPINAL  
(entre la BMI et la patinoire) - Tél. 03 29 82 21 88

Programmes et Horaires : [www.sortirepinal.fr](http://www.sortirepinal.fr)

[facebook.com/cinespalace](https://facebook.com/cinespalace)



**Au Moulin des Lettres**

**Une librairie généraliste et indépendante en centre-ville, une librairie de conseils !**

Littérature, Policiers, Bd, Essais, Arts, Jeunesse et Ados, Jeux de société  
Cadeaux de naissance  
Zap et Chèque Lire, Chèque-cadeau  
**Club de lecture, rencontres-dédicaces**

**6 quai des Bons Enfants - Epinal**  
**03 29 82 62 89**  
info@aumoulindeslettres.fr  
Site web : [www.aumoulindeslettres.fr](http://www.aumoulindeslettres.fr)

Ouverte du lundi après-midi au samedi



**La Fayette Hôtel & SPA Restaurant**

3 Rue de la Bazaine - 88000 Épinal  
hotel.lafayette.epinal@wanadoo.fr  
☎ : **03 29 81 15 15**

**Avec la carte d'abonné au réseau bmi, vous pouvez :**

- Emprunter chez vous 12 documents (livres, journaux, magazines, cd et dvd) pour une durée de 3 semaines, dans les 5 bibliothèques et médiathèques intercommunales du réseau (Épinal, Capavenir Vosges, Golbey, Deyvillers et Bains-les-Bains)
- Vous inscrire gratuitement dans les bibliothèques de l'Université de Lorraine.
- Lire en ligne des journaux et magazines, télécharger des livres numériques, écouter de la musique en streaming et accéder à des cours (soutien scolaire, code de la route, apprentissage des langues) sur Limedia Mosaïque : <https://mosaique.limedia.fr/>

**Horaires d'ouverture du 01/09 au 30/06**

Mardi / jeudi / vendredi	13 h > 18 h 30
Mercredi / samedi	10 h > 18 h 30
Dimanche	14 h > 18 h

**Horaires d'été (du 01/07 au 31/08)**

Mardi / jeudi / vendredi	13 h > 18 h
Mercredi / samedi	10 h > 18 h
Dimanche	fermeture

Fermeture les jours fériés légaux.

**Le relais bmi de Golbey :**

2 rue Jean Bossu  
88190 Golbey  
Tél. 03 29 34 69 86

**Médiathèque de Thaon-les-Vosges :**

6 bis rue du Marché  
Thaon-les-Vosges  
88150 Capavenir Vosges  
Tél : 03 29 29 02 03

**Médiathèque de Deyvillers :**

2 rue des Acacias  
88000 Deyvillers  
Tél : 03 29 34 80 79

**Médiathèque de Bains-les-Bains :**

5 rue du Général Leclerc  
Bains-les-Bains  
88240 La-Vôge-les-Bains  
Tél : 03 29 36 69 22

**➤ AUTRES BIBLIOTHÈQUES**



**BIBLIOTHÈQUE POUR TOUS**

5, rue St. Goëry  
Tél. 06 88 73 75 57  
<https://bpt-goery.blogspot.com>  
contact : [rolandehartz@aol.com](mailto:rolandehartz@aol.com)



Prêts de nouveautés littéraires.  
Ouverture : mercredi 9h30 - 11h, vendredi 15h - 17h30.

**La plupart des équipements de quartier ont également une activité bibliothèque. Se renseigner auprès de chacun d'eux.**

**MÉDIATHÈQUE DÉPARTEMENTALE DES VOSGES**

7, Allée des Chênes - 88000 Épinal  
Tél. 03 29 31 10 95  
Mail : [mediatheque-departementale@vosges.fr](mailto:mediatheque-departementale@vosges.fr)  
[www.mediatheque.vosges.fr](http://www.mediatheque.vosges.fr)

**L'ASSOCIATION DU DON DE LA VOIX**

BP 41089 - 88060 Épinal CEDEX 9  
Tél. 03 29 34 70 58  
Mail : [dondelavoix@orange.fr](mailto:dondelavoix@orange.fr)  
<http://dondelavoix.wix.com>  
Cette association est une bibliothèque sonore, au service des personnes aveugles et malvoyantes. Livres enregistrés sur cassettes ou CD/MP3, à retirer au local aux heures de permanence (les jeudis de 14h à 16h, 35 rue de Cendrillon à Épinal) ou envoyés gratuitement par La Poste.

**➤ CINÉMA**

**CINÉS PALACE**

50, rue Saint-Michel - 88000 Epinal  
8 salles, 1600 places, projection numérique, 2K, 4K, 3D, Son 5.1. et 7.1. Classé Art et Essai, Patrimoine, Jeune public, Recherche et Découverte.





# Le Capri

Du bon aux portes de la ville  
Emportez aussi le Capri à la maison!

**03 29 31 20 14**  
Route de Nancy - 88 190 GOLBEY  
OUVERT Midi et Soir du Mardi au Samedi  
www.lecapri-restaurant-pizzeria.com

RESTAURANT • PIZZERIA • CAFE  
**LE CAPRI**  
03 29 31 20 14

Programmes, horaires et billetterie :  
sotirepinal.fr



## ➤ CENTRE CULTUREL

4, rue Claude Gelée  
Tél. 03 29 64 21 84  
Mail : centre.culturel.epinal@numerica-ble.fr  
centreculturelepinal.wix.com/agacce



## ➤ CONSERVATOIRE

Conservatoire à rayonnement  
départemental  
Gautier-d'Épinal

22, rue Thiers - 88000 Épinal  
Tél. 03 29 35 55 37  
Mail : conservatoire@agglo-epinal.fr  
crd.agglo-epinal.fr

Le conservatoire propose trois systèmes  
d'enseignement :

- **les horaires aménagés** : les élèves bénéficient d'un emploi du temps résultant d'un partenariat entre le conservatoire et l'Éducation Nationale. Ce dispositif concerne 4 classes d'élémentaire (École de la Loge Blanche : orientation chant choral et École Maurice Ravel : orientation instrumentale), 4 classes de secondaire (Collège Jules Ferry) pour les instrumentistes, 4 classes de secondaire (Collège Saint-Exupéry) pour l'art dramatique.
- **les horaires traditionnels** : l'enseignement est organisé essentiellement en dehors des heures scolaires.
- **Cursus adulte** : ce cursus a été mis en place pour orienter les adultes vers un apprentissage musical global de qualité, adapté à leurs objectifs et à leurs possibilités. A l'issue de cette formation spécifique, les élèves adultes doivent être suffisamment autonomes pour intégrer un ensemble amateur.

Le conservatoire peut louer pendant un an un instrument aux élèves débutants en fonction des disponibilités du parc instrumental.

Le conservatoire peut louer pendant un an un instrument aux élèves débutants en fonction des disponibilités du parc instrumental.

Le conservatoire peut louer pendant un an un instrument aux élèves débutants en fonction des disponibilités du parc instrumental.

## MUSIQUE

### Disciplines enseignées :

elles sont réparties par départements pédagogiques.

- Département Cordes : violon, alto, violoncelle, contrebasse
  - Département Bois : flûte traversière, hautbois, clarinette, basson, saxophone
  - Département Cuivres et Percussions : trompette, trombone, cor, tuba, percussions classiques, batterie
  - Département instruments polyphoniques : piano, harpe, clavecin, guitare, accordéon, orgue
  - Département Voix : technique vocale, chant choral, divers ensembles vocaux
  - Département Formation Musicale / Culture Musicale / Eveil Musical
  - Musique ancienne : clavecin, orgue positif, flûte à bec, interprétation baroque sur instruments modernes, improvisation, ornementation, théorie ancienne
  - Musiques actuelles : ateliers jazz, Big Band, basse électrique, contrebasse jazz
  - Gravure musicale assistée par ordinateur.
- Le conservatoire peut louer pendant un an un instrument aux élèves débutants en fonction des disponibilités du parc instrumental.

## ART DRAMATIQUE

Organisé essentiellement en cours collectifs.

## ➤ ORCHESTRE

### ENSEMBLE ORCHESTRAL - ÉPINAL LA BELLE IMAGE

22, rue Thiers - Tél. 03 29 35 55 37  
ensemble.orchestral@agglo-epinal.fr

Orchestre professionnel, constitué de musiciens enseignant au Conservatoire Gautier-d'Épinal ou dans la région. Formation itinérante à géométrie variable. L'Ensemble Orchestral fait rayonner au cœur des territoires un vaste répertoire, il innove par des concerts commentés à destination d'un large public et donne leur chance à tour de rôle à de jeunes chefs de talent. Son originalité et son engagement

## ACHATS - VENTES LOCATIONS

FLORENT Jean-Pierre  
VALENTIN Estelle  
Conseillers en immobilier  
06.21.19.97.42

8 quai Jules Ferry  
88000 EPINAL  
03.29.35.43.12  
abc.immo@orange.fr

www.abcimmo88.fr

## NOUVEAUTÉ 2022

Notre **RECYPARC**  
(déchetterie dédiée aux professionnels)  
ouvrira prochainement sur  
notre site Citraval Chavelot  
rue Nicolas Barry 88000.

Pour plus d'informations :  
contact@citraval.fr - 03 29 29 81 86

ont été salués par des personnalités aussi emblématiques que Frédéric Lodéon et Christian Merlin. La saison musicale 2022 de l'Ensemble Orchestral se décline en 6 programmes et 15 concerts sur l'agglomération d'Épinal, ainsi qu'en un riche volet médiation devant susciter la rencontre avec une grande variété de publics. [Tarifs et réservations](#) auprès de l'Office de Tourisme d'Épinal (03 29 82 53 32) et des points d'accueil d'Épinal Tourisme.

### ORCHESTRE ALLEGRO VIVOSGES

Cet orchestre de musique classique symphonique a été créé par deux enseignants du Conservatoire Gautier d'Épinal. Il est ouvert à tous les musiciens amateurs désireux de partager leur passion du répertoire symphonique.

**Répétitions :** tous les mardis soirs pendant 2h, avec quelques concerts durant l'année.

**Pour tout renseignement** s'adresser à la Présidente de l'association Maud Lepri au 06 79 77 25 36 ou Mail : [allegro.vivosges@gmail.com](mailto:allegro.vivosges@gmail.com)



## ➤ GALERIES ET SALLES D'EXPOSITION

### GALERIE DU BAILLI

Place des Vosges.

Se renseigner pour la location, à la Mairie d'Épinal - Tél. 03 29 68 50 68

### CENTRE CULTUREL

4, rue Claude Gelée - Tél. 03 29 64 21 84

### OFFICE DE TOURISME

6, place St-Goëry - Tél. 03 29 82 53 32  
Mail : [office.tourisme@epinal.fr](mailto:office.tourisme@epinal.fr)

### LA PLOMBERIE / ART CONTEMPORAIN

46, rue St Michel - 88000 ÉPINAL

La Plomberie hébergeait dans le passé les services municipaux de Plomberie-fontainerie.

Elle accueille aujourd'hui trois associations dédiées à l'art contemporain : La Lune en Parachute, Le MUR et le collectif Le 46 :

#### • LA LUNE EN PARACHUTE

03 29 35 04 64

Mail : [lalunenparachute@gmail.com](mailto:lalunenparachute@gmail.com)  
[www.laluneenparachute.com](http://www.laluneenparachute.com)  
[laluneen.parachute](http://laluneen.parachute)



L'association présente des expositions d'Art Contemporain, enrichies d'événements culturels divers (visites accompagnées, performances, concerts, pratique artistique...). Entrée libre et gratuite, du mercredi au dimanche après-midi, à destination du plus large public.

#### • LE MUR

[www.lemurepinal.fr](http://www.lemurepinal.fr)  
[www.facebook.com/lemurepinal/](http://www.facebook.com/lemurepinal/)

L'Association Le MUR Epinal a pour objectif de faire connaître le « street art » au grand public sous la forme de galerie « en plein air ». Des œuvres éphémères sont produites de mars à décembre sur un support de 8m x 3m. Gratuit.

#### • Le 46

<https://fr-fr.facebook.com/leQuarante6>



L'Association Le 46 a pour but de promouvoir les artistes locaux et d'ailleurs, grâce à la mise à dispositions d'ateliers, à l'organisation de divers événements tels que le festival bisannuel lors des journées du patrimoine, les vitrines du Dimanche ou encore divers événements selon les artistes invités et le moment.

## ➤ MUSÉES

### MUSÉE DE L'IMAGE

42, quai de Dogneville - 88000 Épinal  
Tél. 03 29 81 48 30  
Mail : [musee.image@epinal.fr](mailto:musee.image@epinal.fr)  
[www.museedelimage.fr](http://www.museedelimage.fr)

#### Horaires :

- du 1<sup>er</sup> septembre au 30 juin : tous les jours de 9h30 à 12h et de 14h à 18h sauf lundi de 14h à 18h (fermé le matin), ouverture à 10h les dimanches et jours fériés.
- du 1<sup>er</sup> juillet au 31 août : tous les jours de

10h à 18h sauf lundi de 14h à 18h (fermé le matin).

Le Musée de l'Image présente l'histoire de l'imagerie populaire depuis le 17<sup>e</sup> siècle. Avec ses 110 000 pièces (images, bois gravés, etc.), sa collection est l'une des plus importantes en France et dans le monde. Images imprimées à Épinal, mais aussi dans tous les centres imagiers français et étrangers. Des images religieuses aux historiettes humoristiques, en passant par les devinettes et les jeux à découper, toutes nous éclairent sur les mœurs des siècles passés et sur un temps où la seule ouverture sur le monde se faisait à travers ces représentations. L'image éducative y côtoie celle de la propagande, l'épopée napoléonienne voisine avec les contes de Perrault. L'ensemble est mis en regard de créations contemporaines, estampes ou photographies, faisant le lien entre l'image d'hier et celle d'aujourd'hui.

Retrouvez toute la programmation du musée, expositions, animations jeune public, visites guidées sur le site internet : [www.museedelimage.fr](http://www.museedelimage.fr)



### IMAGERIE D'ÉPINAL

Tél. 03 29 34 21 87

[www.imagesdepinal.com](http://www.imagesdepinal.com)

Mail : [imagerie@imagerie-epinal.com](mailto:imagerie@imagerie-epinal.com)

L'Imagerie d'Épinal, labellisée *Entreprise du Patrimoine Vivant*, est la plus célèbre des Imageries, créée en 1796 par Jean-Charles PELLERIN. Les Images furent le premier "media" avant la photo, le cinéma et la télévision. Aujourd'hui, l'Imagerie poursuit son aventure de la création d'images utilisant son inestimable patrimoine au service de la décoration d'intérieur. Découvrez ou redécouvrez la dernière imagerie encore en activité en Europe à travers une toute nouvelle scénographie et l'aide d'un guide-tablette : vous explorez un patrimoine inestimable et unique au monde. Des images produites à Épinal depuis plus de deux siècles et les machines s'animent sous vos yeux. Selon votre position, vous verrez apparaître sur votre écran des vidéos, des fiches explicatives, des décors 3D animés et écouter les récits incroyables de l'Imagerie d'Épinal. Une étonnante sortie éducative, culturelle et incroyablement ludique.

## MUSÉE HISTORIQUE ET ARCHÉOLOGIQUE DU CHAPITRE

14, rue du Chapitre  
Tél. 03 29 64 69 48

Histoire de la ville présentée sur les trois niveaux de la Tour du Chapitre :

- maquette de la ville au XVII<sup>e</sup>, plans, photos
- Archéologie
- Le chapitre des dames nobles
- Expositions temporaires.

**Renseignements :** Office de Tourisme d'Épinal - Tél. 03 29 82 53 32

## MUSÉE DÉPARTEMENTAL D'ART ANCIEN ET CONTEMPORAIN - MUDAAC

1, place Lagarde - 88000 Épinal  
Tél. 03 29 82 20 33

Mail : [mudaac@vosges.fr](mailto:mudaac@vosges.fr)  
[mudaac.vosges.fr](http://mudaac.vosges.fr)



Le MUDAAC est l'un des plus importants musées de Lorraine, tant par la qualité que par l'ampleur de ses collections : plus de 34 000 objets et œuvres d'art, de la Préhistoire à l'art du 21<sup>e</sup> siècle, y sont conservés. Autour des chefs-d'œuvre de Georges de La Tour, Rembrandt van Rijn et Claude Lorraine dit « le Lorrain », la collection de peintures et de sculptures propose un large panorama de la production picturale européenne, du 16<sup>e</sup> siècle à la première moitié du 20<sup>e</sup> siècle. La collection d'art contemporain est l'un des fonds les plus importants de France par la qualité des œuvres et leur valeur historique. Les grands mouvements européens et américains des cinquante dernières années y sont représentés avec des œuvres emblématiques de l'Art conceptuel, l'Art Minimal, le Pop Art, le Nouveau Réalisme ou de l'Arte Povera. Enfin, les collections archéologiques, d'art médiéval, de la Renaissance, ainsi que les arts et traditions populaires permettent au public de découvrir l'histoire des Vosges, des premières implantations humaines jusqu'au 19<sup>e</sup> siècle.

**Horaires d'ouverture** disponibles sur [mudaac.vosges.fr](http://mudaac.vosges.fr)



**Services** : bibliothèque et centre de documentation, service des publics, service éducatif, ateliers de pratiques artistiques, conférences, visites guidées.

**Tarifs** : Normal : 6 € Réduit : 3 € et gratuité (selon modalités) - Billet Faveur : 4,50 € - Billet Famille : 8 €

## ➤ PLANÉTIARIUM

rue Dom Pothier - 88000 Épinal  
Tél. 03 29 35 08 02  
planetarium-epinal.com  
Mail : planetarium.epinal@wanadoo.fr  
<http://site.planetarium-epinal.com>  
mjcbeletoile



Le Planétarium d'Épinal propose au public une expérience spectaculaire en prenant place dans un simulateur de ciel étoilé de 10 mètres de diamètre. Un médiateur scientifique accompagne son public à travers les constellations et le fait voyager dans l'espace.

Pour clore le voyage, le système de projection numérique plonge les visiteurs au cœur de l'image et leur fait découvrir les coulisses de l'Univers avec un de ses spectacles diffusé sur 360° en full HD.

**Horaires accueil** : lundi, mardi et jeudi de 9h à 12h et de 14h à 18h / le mercredi de 9h30 à 12h et de 13h30 à 18h / le vendredi de 13h30 à 16h30

**Tarifs** : moins de 6 ans : gratuit / de 6 à 17 ans : 6 € / Adulte : 8 € / Famille (2 ad + 2 enf) : 25 €

Accueil de groupes, adultes, enfants et scolaires sur réservation : ateliers scientifiques de chimie, physique, géologie, biologie, astronomie... se renseigner au planétarium.

## ➤ ASSOCIATION LES PETITS DÉBROUILLARDS GRAND EST

### Antenne des Vosges

Maison des associations - Porte 10  
Quartier de la Magdeleine  
rue du Général Haxo - 88000 Épinal

Tél. 03.29.35.46.55  
Mail : c.laurent@lespetitsdebrouillards.org  
www.lespetitsdebrouillardsgrandest.org

Activités culturelles autour des sciences : mini-stage et clubs pour les enfants, animations scientifiques et techniques, débat et café-sciences pour les adultes, rando-sciences et ateliers pour les familles.

## ➤ ASSOCIATION VOSGES CONFLUENCES BOUTIQUE KNAACK

Tél : 06 11 28 11 83  
vosges.confluences@gmail.com  
<https://knaack.art/>



Acteur de la culture vosgienne, cette association s'intéresse à la mise en partage et en synergie des savoir-faire artistiques, artisanaux et culturels dans des actions de fabrication/atelier, d'exposition/vente, d'échange/transmission et de pédagogie et autres manifestations socio-économico culturelles.

Créée en 2020, leur plateforme mutualisée Knaack permet la rencontre entre créateurs, artistes et artisans et un public amateur de créations uniques et originales.

Retrouvez toutes les boutiques des créateurs sur <https://locappy.fr/> : Knaack

## ➤ SALLES DE RÉUNION ET SALLES DE SPECTACLES

### GESTION DES SALLES

Tél. 03 29 68 51 50 / 03 29 68 50 68  
Mail : gestiondessalles@epinal.fr

### Salle Inter-Jeunes Charlet

6 salles sur 2 niveaux de 12 à 90 m<sup>2</sup>, réunions, formations, assemblées générales.

## Amphithéâtre du Centre d'Études Juridiques (Fac de Droit)

rue de la Maix  
180 places, conférences, débats.

### Bourse du Travail

4, rue Aristide Briand  
40 places, réunions et assemblées générales.

### Salle Louis Aragon

51, faubourg d'Ambrail  
50 places, réunions et assemblées générales.

### Salle Les Isaïs

rue Pierre Simonet  
20 places.

### Salle de la Tranchée de Docelles

route de Gérardmer  
Réunions, assemblées générales, 20 places.

### Salle d'activités de Courcy

rue du professeur Roux  
Réunions, assemblées générales, réunions, 20 places.

### Salle entrée 6 Maison des associations

Quartier de la Magdeleine  
Réunions, 25 places.

## ➤ SALLES DE SPECTACLES

### Théâtre municipal

rue François Blaudez - 333 places.  
Théâtre à l'italienne du XIX<sup>e</sup> siècle de style "bonbonnière". Balcons, loges d'artistes, régie, matériel son et lumière.

### Auditorium de la Louvière

rue de la Louvière.  
579 places. Grande salle avec gradins, scène, hall d'accueil, bar, vestiaire, loges d'artistes avec douches. Régie. Matériel son et lumière.

### Lavoir-Théâtre "Georges Brassens"

rue des Petites Boucheries

70 places. Scène, loge d'artiste, matériel lumière.

## Salle de Spectacles du plateau de la Justice

6, av. Kennedy

224 places. Scène, salle avec gradins, régie, loge d'artiste, matériel son et lumière.

### La Rotonde

Point Information : SCENES VOSGES  
7 av. Pierre de Coubertin  
88150 THAON-LES-VOSGES  
Tél. : 03 29 31 54 63

### Centre des congrès- EPIC

7, avenue de Saint-Dié  
Tél. 03 29 34 95 83  
Mail : centrecongres@epinal.fr  
<https://congres-epinal.jimdo.com/>  
Pour vous rassembler, exposer, le Centre des Congrès allie espaces d'exposition et de réunion.

- Hall d'accueil : 550 m<sup>2</sup> pour vos cocktails, soirée prestige occasions rares
- Salle de conférence : 200 places en amphithéâtre
- Grande halle : 5200 m<sup>2</sup> pour salon, spectacles, concerts, congrès, galas.
- Salles Tambour Major et Chat Botté : 2 salles de 800 et 1000 places modulables
- 4 salles de commission de 20 à 70 places
- Parking de 1500 places.

## SALLES DE CONVIVIALITÉ

Pour tous renseignements (location, réservation, matériel... s'adresser au Pôle manifestations  
Tél. 03 29 68 50 68 / 03 29 68 51 50 ou [gestiondessalles@epinal.fr](mailto:gestiondessalles@epinal.fr)

### Espace cours

Parc du Cours - 4, av. Gambetta  
Surface de 300m<sup>2</sup>. 200 places en repas, 250 places en assemblée générale. Convient particulièrement aux événements familiaux (mariage, baptême,...)

### Pavillon du Château

80 places. Cocktail de mariage. Loué sans mobilier.  
Parking à l'extérieur du parc.  
Occupation uniquement en journée.





## La Familiale

rue Abbé Claude à Saint-Laurent  
80 places en repas. Occupation uniquement en journée.

## AUTRES SALLES

### Salle de l'association Carrefour Notre Dame aux Chênes

1 rue de la Cense Aubry  
Tél. 03 29 35 42 39

### Centre Culturel

4, rue Claude Gelée  
Se renseigner au 03 29 64 21 84

### CCI des Vosges - Centre d'affaires

1, place du Général de Gaulle  
(près de la gare d'Épinal)  
Tél. CCI des Vosges au 03 29 33 88 88



Salles modulables jusqu'à 90 places assises pour réunions, conférences, assemblées générales, à la 1/2 journée ou à la journée complète.

## Maison des PME et de l'Artisanat

10 bis, avenue du Général de Gaulle  
BP. n°2 - 88001 Épinal Cedex  
Tél. 03 29 829 888  
Mail : [info@maisondespme.com](mailto:info@maisondespme.com)  
[www.maisondespme.com](http://www.maisondespme.com)

Locations de salles : salle 20 / 40 places -  
salle 15 / 20 places / salle 6/8 places  
Location de bureaux

## MONUMENTS SITES D'ÉPINAL

Des visites guidées sont organisées par l'Office de Tourisme  
6, place St-Goëry  
Tél. 03 29 82 53 32

Elles ont lieu de juillet à mi-septembre. Rendez-vous à l'Office de Tourisme. Visite de la basilique Saint-Maurice, du centre historique, du château...

Visites possibles pour les groupes, toute l'année, sur demande au 03 29 34 36 30.

# Défense et sécurité



## ➤ POLICE MUNICIPALE D'ÉPINAL

rue Général Leclerc - 88000 Épinal  
Tél. 03 29 68 50 40

## ➤ POLICE NATIONALE

### Direction Départementale de la Sécurité Publique

2, place Clemenceau - CO. n° 592  
88021 Épinal Cedex  
Mail : [ddsp.88@interieur.gouv.fr](mailto:ddsp.88@interieur.gouv.fr)  
Tél. 03 29 69 17 17

### Commissariat de Police d'Épinal

2, place Clemenceau - CO. n° 592  
88021 Épinal Cedex - Accueil 24h sur 24  
Tél. 03 29 69 17 17

## ➤ ARMÉES

### 1<sup>er</sup> Régiment de Tirailleurs

Quartier Varaigne - rue du 11<sup>e</sup> génie  
88013 Épinal Cedex  
Tél. 03 29 69 82 99

### Fanfare du 1<sup>er</sup> RTir

Caserne Varaigne - rue du 11<sup>e</sup> génie  
88013 Épinal Cedex  
Tél. 03 29 69 83 67 ou 85 90

### Centre d'information et de recrutement des Forces Armées

1, avenue des Templiers - BP 90371  
88009 Épinal Cedex  
Tél. 03 29 29 28 78  
Mail : [cirfa-terre-epinal.accueil.fct@intradef.gouv.fr](mailto:cirfa-terre-epinal.accueil.fct@intradef.gouv.fr)

**Horaires d'ouverture** : du lundi au jeudi : 8h - 12h / 13h - 17h30, le vendredi : 8h - 12h / 13h - 16h.

Organisme militaire chargé d'informer sur les recrutements de l'Armée de terre.

### Délégation militaire départementale des Vosges

1, avenue des Templiers  
BP 90371 - 88009 Épinal Cedex  
Tél. 03 29 29 28 80  
Mail : [dmd88.secretariat.fct@intradef.gouv.fr](mailto:dmd88.secretariat.fct@intradef.gouv.fr)

### Antenne Action Sociale

1, av. des Templiers - BP 90371  
88009 Épinal Cedex - Tél. 03 29 29 28 99

### Association d'entraide pour les familles de militaires (ANFEM) reconnue d'utilité publique.

1, avenue des Templiers  
BP 90371 - 88009 Épinal Cedex  
Tél. 03 29 29 28 80  
Mail : [anfemepinal@gmail.com](mailto:anfemepinal@gmail.com)  
anfem.fr

## ➤ GENDARMERIE NATIONALE

8, rue Professeur Roux  
Tél. 03 29 33 17 17  
Mail : [ggd88@gendarmerie.interieur.gouv.fr](mailto:ggd88@gendarmerie.interieur.gouv.fr)

## ➤ ANCIENS COMBATTANTS ET VICTIMES DE GUERRE

### Service départemental de l'ONAC-VG

Office National des Anciens Combattants et Victimes de Guerre des Vosges :  
17 rue Gambetta - BP 349  
88009 Épinal Cedex - Tél. : 03 29 64 00 75  
Mail : [sd88@onacvg.fr](mailto:sd88@onacvg.fr)  
[www.onacvg.fr](http://www.onacvg.fr)

Accueil téléphonique et physique (sur rendez-vous) du lundi au vendredi de 8h45 à 12h et le mercredi de 14h à 16h15.



**TECHNODIFF**  
Bureau d'études

**Ingénierie**  
en réseaux de télécommunication

**Cartographie S.I.G**  
Géoréférencement de données

11 Rue Charles Pinot  
88000 EPINAL



francois.duchesne@technodiff.com  
Tél : 07.71.83.48.45 - 03.54.31.56.94



**A l'Evidence**  
CUISINE TENDANCE ET BISTRONOMIQUE

Angélique et son équipe vous propose une cuisine tendance et inventive élaborée exclusivement à l'aide de produits frais et de saison.

**03 29 34 23 51**  
24, rue Raymond Poincaré - 88000 EPINAL  
2 salles dont une privatisable  
alevidence-epinal@orange.fr

**OUVERT :**  
Lundi & mardi : Fermé  
Mercredi - Jeudi - Vendredi - Samedi :  
12h00 - 14h00 / 19h00 - 21h30  
Dimanche : 12h00 - 14h00 / 19h00 - 21h00

[www.restaurant-alevidence-epinal.fr](http://www.restaurant-alevidence-epinal.fr)

**LIBRAIRIE QUAI DES MOTS**  
LIVRES - LITTÉRATURE - DÉDICACES

4 Place du Général de Gaulle  
88000 Épinal

**03-29-82-54-96**

librairie.quaidesmots@gmail.com



[www.quaidesmots.fr](http://www.quaidesmots.fr)

# Développement durable



## MAISON DE L'ENVIRONNEMENT ET DU DÉVELOPPEMENT DURABLE DE LA VILLE

12 rue Raymond Poincaré  
88000 Épinal

Tél. 03 29 68 69 60

Mail : [environnement@epinal.fr](mailto:environnement@epinal.fr)

Ouverture au public du lundi au vendredi, de 8h45 à 12h15 et de 13h30 à 18h.

- organisation d'actions de sensibilisation du public (biodiversité, mobilité, déchets, eau, air, énergie...)
- expositions thématiques mensuelles et ateliers pédagogiques gratuits pour tout type de public
- consultation de ressources documentaires sur les problématiques environnementales (documentation, prêts d'outils pédagogiques / expositions...)
- distribution de sacs jaunes pour le tri sélectif, de sacs à déjections canines, autocollant stop pub, bio seuau...
- collecte de piles usagées et petites batteries, de cartouches d'encre, de radiographies médicales, de petits Déchets d'Équipements Électroniques et Électriques, de bouchons en plastique et liège
- qualité de l'air affichée quotidiennement.

## DIRECTION RÉGIONALE DE L'ENVIRONNEMENT, DE L'AMÉNAGEMENT ET DU LOGEMENT

Unité départementale des Vosges

Entrée 5 - Bat. B - Quartier de la Magdeleine  
rue Général Haxo  
CS 90021 - 88027 Épinal cedex  
Tél. 03 29 33 66 20

## AGRICULTURE ET FORÊT

### CHAMBRE D'AGRICULTURE DES VOSGES - JE VOIS LA VIE EN VOSGES

Chambre d'Agriculture des Vosges

17, rue André Vitu  
88026 Épinal cedex  
Tél. 03 29 29 23 23

[www.vosges.chambre-agriculture.fr](http://www.vosges.chambre-agriculture.fr)  
contact@vosges.chambagri.fr

Au delà de sa mission d'intérêt général, la Chambre d'Agriculture des Vosges propose une offre de conseil global et expérimenté du point de vue technique, économique, juridique, réglementaire et humain. La Chambre d'Agriculture des Vosges met à la disposition de tous les agriculteurs, des collectivités et des propriétaires forestiers un réseau d'expertises et de conseils au cœur de leurs préoccupations.  
Horaires : 8h30-12h00 / 13h30 - 17h.



### SOCIÉTÉ VOSGIENNE DE PROTECTION ANIMALE

Centre de Secours Animalier  
41 rue des Forges - 88600 Brouvelieures  
Tél. 03 29 50 21 32  
Mail : [svpa.brouvelieures@wanadoo.fr](mailto:svpa.brouvelieures@wanadoo.fr)  
[www.svpa.fr](http://www.svpa.fr)

**Visite du refuge :** lundi, mardi, mercredi, vendredi, samedi et chaque premier dimanche du mois de 14h à 17h en hiver et de 14h30 à 18h en été.

**Permanence téléphonique :**

8h30 à 12h - 14h à 18h tous les jours.

**Liaison avec le fichier I-CAD** pour toutes recherches chiens, chats trouvés identifiés.

**GROUPEMENT DE DÉFENSE SANITAIRE DES VOSGES (G.D.S.)**

Razimont – 102, rue André Vitu  
88025 Épinal cedex - Tél. 03 29 68 20 20  
Mail : gds88@gds88.com

Ensemble d'éleveurs en vue d'actions collectives en matière de santé animale, et de toute action d'hygiène et de certification sanitaire en élevage.

**OFFICE NATIONAL DES FORÊTS AGENCE VOSGES OUEST- DÉLÉGATION DÉPARTEMENTALE**

17, rue André Vitu - 88000 Épinal  
Tél. 03 29 69 66 96  
Mail : ag.vosges-ouest-lor@onf.fr

**ESPACE INFO > ENERGIE CENTRE & OUEST VOSGES (ALEC)**

1 rue du Souvenir - 88190 Golbey  
Tél : 03 29 81 13 40  
Site Internet : www.alec-epinal.com  
Mail : cov@eie-lorraine.fr

Service indépendant et gratuit à disposition du public au sein de l'Agence Locale de l'Énergie et du Climat Épinal Centre Vosges. Informations et conseils sur les économies d'énergie et énergies renouvelables.

Partenaires : ADEME Grand-Est, Conseil Régional Grand Est, Conseil Départemental des Vosges.

Permanences sur rendez-vous les mercredis de 13h30 à 17h30 à Épinal (Maison de l'Environnement et du Développement Durable, rue Raymond Poincaré).

**PARCS ET JARDINS**

**Le Parc du Cours**

Place Foch



(surface 3,8 hectares)

Son entrée se situe sur la Place Foch, à proximité de la Préfecture. C'est un parc de style Anglais, ses allées sont bordées essentiellement de Tilleuls. De magnifiques arbres y sont plantés (Cèdres, Douglas, Araucaria, Hêtres pourpres, Châtaigniers) Les massifs sont variés : 3 sont traités en mosaïculture, et de nombreuses compositions pérennes viennent maintenant compléter les réalisations saisonnières. Le parc situé en rive de Moselle a fait l'objet de nombreux réaménagement ces dernières années, le rendant ainsi plus convivial et plus moderne.

**La Maison romaine (Roseraie)**

rue de Nancy, 2, impasse des Blanchisseuses



Les bâtiments sont situés rue de Nancy et abritent des sociétés spécialisées dans le stockage d'images et de scènes destinées à l'industrie cinématographique ainsi que le Pôle Culture et Patrimoine de la Ville d'Épinal. Aux alentours de ceux-ci, s'étale une Roseraie de 3 000 m<sup>2</sup> de style à la Française, renfermant 1700 rosiers de 550 variétés différentes. Nouvel accès à la Maison Romaine par la rue piétonne des Blanchisseuses (Ancien Canal des Vieux Moulins recouvert et agrémenté d'espaces verts). Le parc a récemment bénéficié de plusieurs

aménagements le rendant plus ouvert sur la Moselle avec intégration de nombreuses plantes pérennes venant s'associer ou compléter les rosiers.

**Le Parc du Château**

26, rue Saint-Michel



(superficie : 27 hectares)

**Horaires d'ouvertures :**

- janvier, février, novembre, décembre : 8h-17h
- mars, avril : 7h30 - 18h
- mai à août : 7h30 - 20h
- septembre : 7h30 - 19h
- octobre 7h30 - 18h.

Magnifique propriété boisée, tracée sur l'emplacement d'un ancien château qui occupe le sommet d'une des collines qui dominent la ville. Jardins médiévaux, vignes, vendanges en public en automne. On y découvre un parc animalier récemment rénové (daims, biches, poneys, oiseaux, ânes, chèvres, etc.). Des visites du parc animalier sont organisées de manière régulière sauf en période hivernale.

Le Port d'Épinal



**Le Port**

Avenue de la République

Très bel ensemble paysager situé quai de Dogneville, à deux pas de la Cité de l'Image, comprenant des espaces de jeux pour enfants, promenades en bateaux, location de petits bateaux, piste cyclable, emplacements pique-nique, restaurant, sentier de promenade. En traversant la passerelle piétonne surplombant la Moselle, l'île sous la Gosse a été joliment et agréablement réaménagée il y a quelques années pour en faire un espace de détente et de jeux. Un free run parc a été créé en 2018 et une aire de fitness en 2019.

**Le Mont Carmel**

rue des Soupirs

Parc public boisé d'une superficie de 6,8 hectares. Accessible par la rue des soupirs. La nature y est omniprésente et plusieurs sentiers pédestres sont aménagés permettant ainsi d'y pratiquer marche et footing dans un milieu boisé à deux pas du centre ville.

**Le parc des vues**

Avenue Kennedy

Une surface de près de 2 ha se substitue à d'anciens logements collectifs ainsi qu'à une voirie. La vocation de ce parc est d'apporter un lieu de détente et de loisirs (implantation d'aires de jeux, terrain de pétanque) pour les habitants du quartier



mais également ceux de toute la ville. Le style du concept est contemporain et le panorama offert sur la Épinal est exceptionnel. 10300 vivaces et graminées viennent notamment agrémenter les parties en talus, 230 m<sup>2</sup> de surfaces arbustives, 1300 m<sup>2</sup> d'allées en béton désactivé permettent des jonctions agréables entre les différentes parties de ce secteur de la ville. Un cadre végétal et paysager exceptionnel dans ce quartier qui a été totalement réaménagé il y a quelques années et dont la construction du nouvel hôpital va clôturer ce vaste chantier de modernisation du quartier.

### Le parc paysager

rue Alliende

Espace de 8000 m<sup>2</sup> situé à côté de la piscine olympique. Il comprend une aire de jeux en cours de réaménagement et un terrain de pétanque, une aire multisports. L'espace est paysagé et convivial.

### Le Golf

rue Philippe Séguin  
18 trous, 42 hectares.

### Jardins familiaux

Deux sites :

Terres Saint-Jean et Pré Bourcier - Route d'Archettes  
Plus de 300 parcelles sur Épinal variant de 80 à 200 m<sup>2</sup>, l'ensemble est géré par la Ligue du coin de terre.

### Le jardin des 5 sens

Espace de détente où se rencontrent les jeunes des écoles et les résidents de la

Le Golf d'Épinal



maison de retraite « Bon repos » pour des travaux de jardinage dans un jardin de découverte des sens.

### Le Jardin partagé de la Vierge

Aménagé en 2018, il permet de la convivialité tout en ayant pour finalité la production de légumes bio aux gens du quartier.

### Le vallon de Grandrupt

Site réaménagé par la Communauté d'agglomération dans le cadre de la charte de l'environnement. A cet emplacement se situait l'ancienne emprise de chemin de fer militaire construit en 1890 le long du ruisseau d'Olima. Le site très boisé permet des balades agréables au sein d'un espace ombragé parcouru par un cours d'eau.

### Ile sous la Gosse

Situés à la croisée d'Épinal et Golbey, ces 3 hectares de superficie ont été réaménagés pour laisser place à un espace dédié à la promenade et au repos.

### Arboretum de la Vovire

Chemin de Cendrillon

Situé à proximité de la zone de du Saut-Le-Cerf, il a été réaménagé avec la création d'un arboretum, l'aménagement d'une aire de pique-nique et la création d'un boulodrome. De nombreuses allées parcourent la petite forêt et permettent d'y pratiquer la marche et la course à pied dans un cadre exceptionnel.

## ➤ DÉCHETS

### LE SICOVAD

4 allée Saint-Arnould - 88000 Épinal  
Tél. : 03 29 31 33 75  
n° vert 0 800 109 701  
www.sicovad.fr



Nouveau : téléchargez l'appli du SICOVAD sur l'App Store et Google play

Le SICOVAD gère la collecte des déchets (ordures ménagères résiduelles, emballages recyclables & tri, verre, etc.) pour 112 communes et près de 160 000 habitants. Le SICOVAD exerce donc lui-même la compétence collecte, gère en régie directe un centre de transit des ordures ménagères et une plateforme de compostage des déchets verts à Épinal-Razimont ainsi que 12 déchèteries et 2 Installations de Stockage de Déchets Inertes.

### Retrouvez sur [sicovad.fr](http://sicovad.fr) et sur l'appli du sicovad

- les jours et horaires de collecte
- les horaires d'ouverture et déchets acceptés des déchèteries
- les horaires d'ouverture et tarifs du compost
- tous les bons gestes pour trier et réduire ses déchets

### Déchèteries

Pratiquement tous les déchets ménagers sont acceptés à l'exception des bouteilles de gaz, extincteurs, bouteilles d'hélium. L'amiante (fibrociment) est uniquement acceptée à la déchèterie d'Arches (sur rendez-vous).

### Sacs jaunes

Les sacs jaunes sont distribués gratuitement aux habitants soit à la Maison de l'Environnement et du Développement Durable (à côté de la mairie) soit au SICOVAD.

**Ils sont exclusivement réservés aux déchets recyclables.**

Des sacs jaunes sont également distribués directement en boîtes aux lettres à l'automne !

## DU TRI, DU BON TRI ET MOINS DE DÉCHETS !

Tous les emballages se trient ! Dans le sac jaune vous pouvez par exemple mettre les pots de yaourt ou de crème, blisters en plastique, barquettes de jambon, flacons et bouteilles en plastique, boîtes et suremballages en carton, briques alimentaires, journaux et prospectus, annuaires, enveloppes, papiers teintés dans la masse, cahiers sans spirales, canettes en aluminium, boîtes de conserve bien vidées, barquettes en aluminium, aérosols non dangereux, bouteilles de sirup... Les bouteilles, pots et bocaux en verre sont à apporter au conteneur à verre.

### Composteurs individuels

Le SICOVAD propose à prix réduits deux modèles de composteurs à ses usagers : l'un en plastique et l'autre en bois. Deux composteurs maximum par foyer.

### Vente de compost à la plateforme de razimont

Le SICOVAD propose à la vente compost et mulch en différentes granulométries, pour les particuliers et les professionnels. Seuls les déchets verts, à l'exception de tous autres déchets organiques, sont réceptionnés sur la plateforme de compostage d'Épinal.

A savoir : les branches, les tailles, le gazon, les feuilles, les fleurs et arbustes.

### Bacs

Chaque usager du SICOVAD peut faire la demande d'un bac. Ce dernier sera mis à disposition par le SICOVAD, l'entretien et le nettoyage restant à la charge de l'usager.

### E.V.O.D.I.A

Etablissement Vosgien d'Optimisation des Déchets par l'Innovation et l'Action  
11, rue Gilbert Grandval  
88000 Épinal  
Tél. 03 29 34 36 61  
[www.evodia.org](http://www.evodia.org)

# Cegelec

## VOSGES

**EPINAL - 17, Rue de la Voivre - 88000 EPINAL**

**Tél : 03.29.31.49.57**

**Mail : secretariat.cegelevosges@vinci-energies.net**

**VITTEL - 182, Rue de la Voivre - 88800 VITTEL**

**Tél : 03.29.05.01.01**

**Mail : contact.cegelevosges@cegelec.com**

## Économie, finances et commerces



### ↳ CONSOMMATION

#### CONFÉDÉRATION SYNDICALE DES FAMILLES - SECTION D'ÉPINAL C.S.F. ÉPINAL

1, place d'Avrinsart

Mail : [udcsf88@la-csf.org](mailto:udcsf88@la-csf.org)

Agit dans les domaines de l'habitat, de l'éducation, de la Consommation et de la famille.

#### DÉFENSE DES LOCATAIRES ET ACCESSIONNAIRES À LA PROPRIÉTÉ DES VOSGES

1, place d'Avrinsart - 88000 Épinal

Tél. 03 55 19 65 69

Permanence les mercredi de 10h à 12h.

#### DIRECTION DÉPARTEMENTALE DE LA CONCURRENCE, DE LA CONSOMMATION ET DE LA RÉPRESSION DES FRAUDES (D.D.C.C.R.F.) :

Direction Départementale de la Cohésion Sociale et de la Protection des Populations des Vosges (DDCSPP 88) "

#### DÉFENSE ET SÉCURITÉ OPÉRATIONS COMMERCIALES - BUREAU DE DOUANES

16 Avenue Pierre Blanck - BP 1028

88050 EPINAL Cédex

Tél. 09 70 27 75 99

[r-epinal@douane.finances.gouv.fr](mailto:r-epinal@douane.finances.gouv.fr)

#### INDECOSA - CGT

4, rue Aristide Briand - BP 397 - 88010

Épinal Cedex - Tél. 03 29 82 58 81

Contact : Bellavista Chantal

Permanences les mardi de 9h à 12h et vendredi de 14h à 17h.

#### POINT INFO FAMILLE

5, quartier de la Magdeleine

88000 Épinal - Tél. 03 29 35 16 16

Mail : [infofamille@udaf88.unaf.fr](mailto:infofamille@udaf88.unaf.fr)

Pour en savoir plus : [udaf88.org](http://udaf88.org)

Permanences : du lundi au vendredi de 8h30 à 12h30 et de 14h à 17h. Service juridique gratuit d'information et de règlement des litiges liés aux questions de la vie quotidienne : logement, consommation, droit de la famille, surendettement, etc.

#### POINT CONSEIL BUDGET

5 quartier de la Magdeleine

88000 EPINAL - Tél : 03.29.35.16.16

Mail : [pcb@udaf88.unaf.fr](mailto:pcb@udaf88.unaf.fr)

Site internet : [udaf88.org](http://udaf88.org)

Service gratuit Accompagnement personnalisé et confidentiel, notamment en cas de procédure auprès de la commission de surendettement. Conseils confidentiels, gratuits et personnalisés de gestion budgétaire.

#### UNION DÉPARTEMENTALE DES ASSOCIATIONS FAMILIALES (U.D.A.F)

5, Quartier de la Magdeleine - Bâtiment B

88000 Épinal - Tél. 03.29.82.36.03

Mail : [udaf88@udaf88.unaf.fr](mailto:udaf88@udaf88.unaf.fr)

[www.udaf88.org](http://www.udaf88.org)

L'UDAF est ouverte du lundi au vendredi de 8h30 à 12h30 et de 13h30 à 17h à toutes et à tous (sans condition d'adhésion).

Permanences juridiques et sociales gratuites du lundi au vendredi aux horaires d'ouverture et service téléphonique 03 29 35 16 16. Information, règlements de litiges dans tous les domaines de la vie quotidienne des familles (consommation, logement, droit de la famille, etc.). Edition d'un journal "Familles actuelles et Société". Service Ligne Ecoute Parents numéro vert : 0 805 650 004

Permanence d'écoute des difficultés conjugales et familiales du mardi au samedi de 10h à 13h gratuit et confidentiel.

#### UNION FÉDÉRALE DES CONSOMMATEURS D'ÉPINAL "QUE CHOISIR VOSGES"

Maison des Associations

6, quartier de la Magdeleine

## PizzBurgers

1 pizza XL achetée

= la 2<sup>ème</sup> à **1€**

1 pizza XXL achetée

= la 2<sup>ème</sup> à **2€**

(emportée et sur place)

**PIZZAS et BURGERS**  
à livrer  
et à emporter



**BURGERS**

Tailles L, XL, XXL

Steak

100% français

**7/7 jours**

**sauf dimanche midi**

15, av. de Provence - EPINAL

**09 70 98 08 04**

De 11h à 13h30 et de 18h à 22h

[www.pizzburgers.com](http://www.pizzburgers.com)

BP 1004 - 88050 Épinal cedex 9  
Tél. 03 29 64 16 58  
Mail : [contact@vosges.ufquechoisir.fr](mailto:contact@vosges.ufquechoisir.fr)  
[www.vosges.ufquechoisir.fr](http://www.vosges.ufquechoisir.fr)  
Permanences téléphoniques : du lundi au vendredi de 14h30 à 17h.  
Accueil du public sur rendez vous, jeudi et vendredi après-midi.

## ➤ FINANCES

### FINANCES PUBLIQUES

#### Centre des Finances Publiques d'Épinal

1, rue du Docteur Laflotte et de l'Ancien Hôpital - B.P. 41009  
88060 Épinal Cedex 9  
Tél. standard : 03 29 69 22 74  
[sip.epinal-9@dgfip.finances.gouv.fr](mailto:sip.epinal-9@dgfip.finances.gouv.fr)

Y sont regroupés entre autres les services suivants :

- Service des Impôts des Particuliers (SIP) : Site : [www.impots.gouv.fr](http://www.impots.gouv.fr) (rubrique "votre espace particulier". Horaires d'ouverture : du lundi au vendredi, de 8h30 à 12h30, de préférence sur RDV (sur site [www.impots.gouv.fr](http://www.impots.gouv.fr) ou par téléphone)
- Service des Impôts des Entreprises (SIE) : Mail : [sie.epinal@dgfip.finances.gouv.fr](mailto:sie.epinal@dgfip.finances.gouv.fr)  
Horaires d'ouverture : Uniquement sur rdv
- Service de la Publicité Foncière et de l'Enregistrement (SPFE).  
Mail : [spf.epinal1@dgfip.finances.gouv.fr](mailto:spf.epinal1@dgfip.finances.gouv.fr)
- Service Départemental des Impôts Fonciers (SDIF).  
Mail : [sdif.vosges@dgfip.finances.gouv.fr](mailto:sdif.vosges@dgfip.finances.gouv.fr)

#### Service de Gestion Comptable d'Épinal (Trésorerie)

25, avenue Antoine Hurault  
BP 51099 - 88060 Épinal Cedex 9  
Tél. Standard : 03 29 69 25 01  
Amendes : 03 29 69 25 21  
[sgc.epinal@dgfip.finances.gouv.fr](mailto:sgc.epinal@dgfip.finances.gouv.fr)  
Horaires d'ouverture : du lundi au vendredi, de 8h30 à 12h30 (de préférence sur RDV)

#### Trésorerie Épinal - Poincaré

11, rue Aubert - BP 91093  
88052 Épinal Cedex 9  
Tél. standard : 03 29 82 89 00  
Tél. Amendes : 03 29 82 18 86

#### Trésorerie Épinal Gestion Hospitalière

1, rue du Docteur Laflotte et de l'Ancien Hôpital - BP 41097 - 88052 Épinal Cedex 9  
Tél. 03 29 69 22 70  
[t088022@dgfip.finances.gouv.fr](mailto:t088022@dgfip.finances.gouv.fr)  
Horaires d'ouverture : du lundi au vendredi, de 8h30 à 12h30, de préférence sur RDV.

#### Paierie Départementale

5, rue Gambetta - BP 458  
88011 Épinal Cedex - Tél. 03 29 29 89 82  
[t088090@dgfip.finances.gouv.fr](mailto:t088090@dgfip.finances.gouv.fr)

Horaires d'ouverture : du lundi au vendredi, de 9h à 12h et de 14h à 16h, de préférence sur RDV. (Recettes, dépenses, comptabilité du Département et de divers établissements publics).

## ➤ INDUSTRIE, COMMERCE - ARTISANAT

### CHAMBRE DE COMMERCE ET D'INDUSTRIE DES VOSGES

10, rue Claude Gelée - BP 41071  
88051 ÉPINAL Cedex 9  
Tél. 03 29 33 88 88  
Mail : [cci@vosges.cci.fr](mailto:cci@vosges.cci.fr)  
[www.vosges.cci.fr](http://www.vosges.cci.fr)

### CHAMBRE DE MÉTIERS ET DE L'ARTISANAT DES VOSGES

22, rue Léo Valentin - Tél. 03 29 69 55 55  
[www.cma-vosges.fr](http://www.cma-vosges.fr)

### CPME VOSGES (CONFÉDÉRATION GÉNÉRALE DES PETITES ET MOYENNES ENTREPRISES)

10 bis, avenue du Général de Gaulle  
BP. n°2 - 88001 Épinal Cedex  
Tél. 03 29 829 888  
Mail : [info@cpme-88.com](mailto:info@cpme-88.com)  
[www.cpme-88.org](http://www.cpme-88.org)

### EPICENTRE, UNION DES COMMERÇANTS ET ARTISANS D'ÉPINAL

15 rue du Doyenné - 88000 Épinal  
Tél. 06 80 10 76 31  
[www.epicentreepinal.fr](http://www.epicentreepinal.fr)  
Mail : [epicentre.epinal@gmail.com](mailto:epicentre.epinal@gmail.com)



### ACOMAC - ASSOCIATION DES COMMERÇANTS DU MARCHÉ COUVERT

1 rue François Blaudez - 88000 Épinal

Gère les activités publicitaires et la promotion du marché couvert d'Épinal, formule des propositions contribuant à son bon fonctionnement et défend les intérêts communs des commerçants du marché.

### SYNAPSES VOSGES ASSOCIATION DE COMMERÇANTS ET D'ARTISANS VOSGIENS

Tél. 03 54 55 83 81  
[contact@synapses-vosges.com](mailto:contact@synapses-vosges.com)



Née dans le contexte des élections municipales en 2020, cette nouvelle association crée des liens et des moments de partage entre les commerçants, les artisans mais également les associations des Vosges.

### MAISON DES PME ET DE L'ARTISANAT

10 bis, avenue du Général de Gaulle - BP. n°2  
88001 Épinal Cedex - Tél. 03 29 829 888  
Mail : [info@maisondespme.com](mailto:info@maisondespme.com)  
[www.maisondespme.com](http://www.maisondespme.com)

### PÉPINIÈRE D'ENTREPRISES EGD

Parc d'activités de Reffye  
BP 165 - 88005 Épinal Cedex  
Tél. 03 29 29 10 00  
Mail : [info@egd88.fr](mailto:info@egd88.fr)  
[www.egd88.fr](http://www.egd88.fr)

Bénéficiez d'un accompagnement clé en main pour monter votre projet d'entreprise et lancer votre activité ou la développer. Porteurs de projet, entrepreneurs et auto-entrepreneurs, la pépinière d'entreprises EGD répond à toutes vos questions !

### ADIE (ASSOCIATION POUR LE DROIT À L'INITIATIVE ECONOMIQUE)

L'ADIE, principal opérateur du microcrédit en France est une association de loi 1901 qui a pour objet de :

- Financer les projets des créateurs d'en-

treprise qui n'ont pas accès au crédit bancaire et plus particulièrement ceux des demandeurs d'emploi et des allocataires du RSA.

- Accompagner les micro-entrepreneurs avant, pendant et après la création de leur entreprise pour en assurer la pérennité.
- Contribuer à l'amélioration de l'environnement institutionnel du microcrédit.

### Pour prendre rendez-vous ou obtenir des renseignements :

[www.adie.org](http://www.adie.org) ou 0 969 328 110 (appel non surtaxé)

#### Antenne Adie

Maison des Associations  
10 quartier de la Magdeleine  
2<sup>e</sup> étage gauche - 88000 Épinal.

**Permanences hebdomadaires à Saint-Dié :** Lucie Brichoux  
Mail : [lbricheux@adie.org](mailto:lbricheux@adie.org)

### ATOUT PME

10 bis, avenue du Général de Gaulle  
BP. n°2 - 88001 Épinal Cedex  
Tél. 03 29 82 23 55  
Mail : [info@atout-pme.com](mailto:info@atout-pme.com)

Plateforme inter-entreprises type CE œuvres sociales dédiées aux petites et moyennes entreprises et leurs salariés qui n'ont pas de comité d'entreprise.

## ➤ MARCHÉS D'ÉPINAL

### Marché couvert rue de la Comédie

Mardi, jeudi, vendredi de 7h à 19h, mercredi de 6h30 à 19h et le samedi de 6h30 à 17h

### Marché extérieur

mercredi et samedi de 6h à 12h30

### Marché place d'Avrinsart

uniquement le dimanche de 7h30 à 13h30

### Marché Bio

Tous les vendredis des semaines impaires, au port d'Épinal de 16h à 20h en période estivale et de 16h à 19h en période hivernale.







## hyperburo

Papeterie, Classement, écritures  
Fournitures scolaires  
Consommables informatiques  
Imprimantes  
Mobiliers de bureau  
Sièges ergonomiques  
Caisses enregistreuses tactiles

**SARL L'HUILLIER**  
8, 10, 12, rue Georgin - 88000 EPINAL  
Tél. 03 29 82 43 13 - Fax. 03 29 64 05 91  
Email : epinal@hyperburo.com  
Site : epinal.hyperburo.com

## ➤ GARDE D'ENFANTS

### PÔLE PETITE ENFANCE

25 avenue Léon Blum - 88000 Epinal  
Tél. 03 29 39 98 10

emilie.bodin@epinal.fr

Situé avenue Léon Blum à Épinal, le Pôle Petite Enfance accueille l'ensemble des services concernant la Petite Enfance.

### La Crèche Familiale

Elle accueille les enfants de 10 semaines à 5 ans révolus au domicile d'assistantes maternelles. Ces professionnelles sont agréées par le Conseil départemental des Vosges et recrutées par la Communauté d'Agglomération d'Épinal. Le service assure l'encadrement des assistantes maternelles et le suivi des enfants.

### Le Multi Accueil Collectif

Il comprend :

- **La Crèche Collective** : elle accueille les enfants de 10 semaines à 3 ans révolus, 4 ou 5 jours par semaine.
- **L'Accueil Modulaire** : il accueille des enfants de 10 semaines à 3 ans révolus. Il répond à des demandes d'accueil à temps partiel (au maximum 3 jours par semaine). L'accueil peut être régulier, occasionnel (type halte-garderie), planning variable et permet les dépannages d'urgence.

Ces 2 services sont complémentaires.

### Le RPE - Relais Petite Enfance

Service de la Communauté d'Agglomération d'Épinal, soutenu par la CAF des Vosges, est chargé de promouvoir l'accueil du jeune enfant à travers des conseils aux familles, des informations sur les droits et devoirs des parents et des assistants maternels. Il offre également un espace de rencontres et d'animations pour les assistants maternels résidant sur la ville d'Épinal avec les enfants accueillis.

Tél. 03 29 39 98 13

### GARDERIES MUNICIPALES

Elles fonctionnent de 7h à 8h30 et de 16h30 à 19h en période scolaire voire 16h10 en fonction des horaires propres à chaque école.

### 9 accueils périscolaires municipaux maternels

#### - école maternelle Rossignol

2, avenue Léon Blum  
matin et soir

#### - école maternelle Ambrail

112, faubourg d'Ambrail

#### - école maternelle Durkheim

rue Emile Durkheim

#### - école maternelle Guilgot

Place Guilgot

#### - école maternelle Paul-Emile Victor

2, rue de Nancy

#### - école maternelle St. Laurent

9 rue Abbé Claude

#### - école maternelle Victor Hugo

2, rue Victor Hugo

#### - école maternelle du 149° RI

31 rue du 149° RI

#### - école maternelle Louis Pergaud

14, avenue Léon Blum  
(prise en charge des enfants à l'école élémentaire matin et soir).

### 10 accueils périscolaires municipaux élémentaires

#### - école élémentaire du 149° R.I.

5, rue Charles Renel

#### - école élémentaire Ecole du centre

16, quai Jules Ferry

#### - école élémentaire Durkheim

2, rue Emile Durkheim

#### - école élémentaire M. Ravel

16, rue Saint-Michel

## Avancer ensemble

Prothèses - Orthèses - Semelles orthopédiques - Contention sur mesure  
Prothèses mammaires et lingerie adaptée - Chaussures de confort et thérapeutiques - Matériel médical - Produits spécifiques sur mesure

RAVEL EPINAL  
30 rue Saint Michel  
88000 EPINAL  
TEL : 03.29.35.11.38

www.ravel.fr  
contact@ravel-orthomedic.com

RAVEL SAS



- **école élémentaire V. Hugo**  
4, av. Victor Hugo uniquement de  
16h30 à 19h

- **école élémentaire Saut-le-Cerf**  
4, rue du Courail

- **école élémentaire L. Pergaud**  
14, avenue Léon Blum

- **école élémentaire Ambrail**  
112, faubourg d'Ambrail

- **école Paul-Emile Victor**  
2, rue de Nancy

- **école élémentaire Saint-Laurent**  
3, place du souvenir

#### Renseignements :

Maison des Sports et de la Jeunesse  
12, rue Général Leclerc - 88000 Épinal  
Tél. 03 29 68 51 30

Inscription : à la Maison des Sports ou  
via le portail famille sur [www.epinal.fr](http://www.epinal.fr)

## AUTRES POSSIBILITÉS DE GARDE D'ENFANTS

**Des halte-garderies fonctionnent également dans les Centres Sociaux (voir Equipements de Quartier).**

### Le Baby-Sitting

permet aux parents de faire assurer la garde de leurs enfants ponctuellement (en soirée par exemple).

- **Le Bureau Information Jeunesse** propose aux parents à la recherche d'une "baby sittesteur" de leur fournir une liste de jeunes disponibles.

BIJ

Maison des Sports et de la Jeunesse  
12 rue Général Leclerc  
Tél. 03 29 68 51 29

- **La Maison de l'Étudiant** propose des étudiants répertoriés en fonction de leur formation et de leurs disponibilités :

Tél. 03 29 64 14 40

Espace Louvière Épinal

### Garde par une assistante maternelle agréée :

Se renseigner à la MSVS 2 (Maison de la Solidarité et de la Vie Sociale - Conseil départemental des Vosges - Pôle Développement des Solidarités - Épinal)

1, rue de la Préfecture - BP 80405  
88010 Épinal Cedex  
Tél. 03 29 29 86 50

ou au Pôle Petite Enfance, Relais Assistance Maternelle  
Tél. 03 29 39 98 13

### Multi-accueil Pousse-Poussette

(Association loi 1901 à but non lucratif)  
16 rue Général de Reffye  
Zone d'activités de Reffye  
88000 Épinal  
Tél. 03 29 82 42 62

Ouvert du lundi au vendredi 7h15 - 18h30. Etablissement agréé par la PMI pour l'accueil d'enfants de 10 semaines à 6 ans. Le personnel d'encadrement est spécialisé et diplômé d'Etat.

Responsable : Madame Sophie Wald.  
(Association loi 1901) :

2, rue de Nancy, entrée Impasse des Blanchisseuses - Tél. 03 29 82 53 73

Ouverture du lundi au vendredi de 7h45 à 18h45.

Agréé par la DVIS pour l'accueil d'enfants de 10 semaines à 6 ans. Le personnel d'encadrement est diplômé d'Etat.

## ➤ ACCUEILS DE LOISIRS

### LES STRUCTURES MUNICIPALES

#### 1. Les mercredis

- **La 40 semaine** accueille les enfants de 2 ans ½ à 12 ans révolus à la demi-journée (avec ou sans repas). Accueil à la 40 semaine de 12h à 18h30. Prise en charge des enfants à la sortie de l'école (11h30 ou 12h selon les écoles). Possibilité de retour en autocar vers tous les quartiers de la ville le soir.

- **Le Club des Petites Magdeleines**, accueille les enfants de 6 à 17 ans (en demi-journée, pas de restauration) 13h30 à 16h30.

#### 2. Les petites vacances scolaires

- **La 40 semaine** accueille les enfants de 2 ans ½ à 12 ans révolus. Accueil à la 40 semaine de 7h30 à 9h et de 17h à 18h30. Possibilité de prise en charge en autocar dans tous les quartiers de la ville le matin et retour assuré le soir.

- **Le Club des Petites Magdeleines** (Quartier de la Magdeleine), accueille les enfants de 6 à 17 ans (uniquement une semaine par période de congés scolaires).

### 3. Les grandes vacances scolaires

- **La 40 semaine** accueille les enfants de 2 ans ½ à 12 ans révolus à la semaine. Accueil à la 40 semaine de 7h30 à 9h et de 17h à 18h30. Possibilité de prise en charge en autocar dans tous les quartiers de la ville le matin et retour assuré le soir.

- **Le Club des Petites Magdeleines** : ouvert 3 semaines en juillet

### 4. Congés scolaires

Une autre offre de loisir est proposée aux 12-16 ans sous forme de « chantiers Citoyenneté ».

**Tarifs** : Les tarifs sont calculés en fonction des quotients familiaux. Les bons caf sont acceptés. Pour le club des Petites Magdeleines et les chantiers Citoyenneté, carte d'animation municipale obligatoire.

**Renseignements et inscriptions** :  
Maison des sports et de la jeunesse  
03 29 68 51 30 ou via le portail familles accessible sur le site [epinal.fr](http://epinal.fr)

### ASSOCIATION DÉPARTEMENTALE DES FRANCAS DES VOSGES

**Renseignements** :  
7, Quartier Magdeleine - 88000 Épinal  
Tél. 03 29 82 48 08

Mail : [contact@francas-vosges.org](mailto:contact@francas-vosges.org)

Association de Jeunesse et d'éducation populaire : Formation Bafa - Bafd - BpjePs loisirs tous publics à destination des associations

- Actions éducatives et accompagnement de politique jeunesse. Fédération Laïque de centre de loisirs.

### LES CENTRES DE VACANCES

#### ODCVL

Odcvl comptoir de projets éducatifs  
Parc d'activités de la Roche - BP 247  
88007 Épinal cedex - Tél 03 29 82 31 74  
Mail : [contact@odcvl.org](mailto:contact@odcvl.org)  
[www.odcvl.org](http://www.odcvl.org)



Odcvl organise des séjours de vacances, des classes de découvertes et tous types de

séjours touristiques et sportifs aux ambitions humanistes et sociales. 14 Maisons

Tous Séjours Odcvl (dont 6 sur le département et le massif des Vosges) accueillent colonies et familles en vacances, enfants en séjours scolaires aux 4 coins de la France. Sur le site de Les Voivres, LEAU-DICI sensibilise les petits et les grands à une démarche environnementale responsable.

### Ligue de l'Enseignement des Vosges F.O.L. (Fédération des Œuvres Laïques)

15 rue Général de Reffye - 88000 Épinal  
Tél. 03.29.69.64.64.  
Mail : [contact@fol-88.com](mailto:contact@fol-88.com)  
Internet : [www.laligue88.org](http://www.laligue88.org)

**Vacances Pour Tous**, label du secteur vacances de la Ligue de l'Enseignement des Vosges, propose **des colos et camps pour les jeunes**. Plus de 300 destinations thématiques pour chaque âge et pour tous les goûts (mer, montagne, à l'étranger) et sans oublier nos séjours linguistiques.

Renseignements : 03 29 69 60 55  
Mail : [vacances-cs@fol-88.com](mailto:vacances-cs@fol-88.com)

La Ligue de l'Enseignement des Vosges est également un organisme de formation **Bafa, Bafd, CQP, BpjePs** mais peut aussi vous aider à renforcer vos connaissances dans certaines thématiques (laïcité, lien intergénérationnel, développement durable...). La ligue de l'Enseignement lance son site de recrutement pour les animateurs, directeurs dans ses centres de vacances, centres de loisirs, accueils périscolaires.

Tél. 03.29.69.60.59

Mail : [loisirs-formation@fol-88.com](mailto:loisirs-formation@fol-88.com)  
[www.fol-anim.fr](http://www.fol-anim.fr)

La Ligue de l'Enseignement des Vosges vous propose également des **classes de découverte et voyages scolaires éducatifs** mettant en lumière des voyages spécialement adaptés pour les établissements scolaires. Tél. 03.29.69.64.69

Mail : [cdd@fol-88.com](mailto:cdd@fol-88.com)

### Eclaireuses et Eclaireurs de France

Groupe de Golbey-Épinal  
1, rue des primevères - 88190 Golbey  
Tél. 07 67 94 44 09

Pour tous les jeunes de 6 à 17 ans, des activités variées toute l'année.



## NAVETTE SOIRÉE

Après votre soirée,  
retenez chez vous  
en toute sécurité !



Du jeudi au samedi,  
la Navette Soirée vous  
raccampagne chez vous  
à 22h30 et 23h30.

EN SAVOIR PLUS :



  
**Imagine**  
Lignes de ville

 COMMUNAUTÉ  
D'AGGLOMÉRATION  
ÉPINAL

**Espace Imagine**  
1 Rue des Noires Halles  
88000 Épinal  
[www.imaginelebus.com](http://www.imaginelebus.com)  
03 29 30 16 33

L'association laïque du scoutisme vous propose une activité par mois le dimanche, ainsi qu'un camp d'hiver de 8 jours et un d'été de 15 à 21 jours.

Egalement formateurs BAFA BAFD, les EEDF sont ouverts à tous sans distinction d'origine ou de croyance. Le mouvement est fondé sur le volontariat et est à caractère non-politique. Les EEDF proposent des activités en suivant les buts et pratiques du scoutisme et de l'Éducation Populaire.

Les valeurs des éclaireuses et éclaireurs de France sont : solidarité, éco-citoyenneté, laïcité, démocratie, co-éducation.

### DIFFUSION DE CATALOGUES VACANCES

Séjours linguistiques, chantiers jeunes, BAFA... se renseigner auprès de :

**BIJ** : Maison des Sports et de la Jeunesse - 12 rue Général Leclerc - Tél. 03 29 68 51 29

**PIJ** : Centre Social Denise Louis - 2, rue Henri Sellier (relais du BIJ)

**PIJ** : Centre Social de la Vierge - Place Luc Escande (relais du BIJ)

*NB : Les équipements de quartier MJC - Centres sociaux) proposent des activités et séjours pendant les vacances scolaires.*

### ➤ AIDES AUX VACANCES

**La Ville d'Épinal participe financièrement aux coûts des colonies de vacances.**

Renseignement auprès du Pôle ville Educative et Sportive - Tél. 03 29 68 51 30

### Caisse d'Allocations Familiales

30, chemin de la Belle au bois Dormant  
Tél. 3230 (service gratuit + prix appel)

### Comités d'Entreprises

certaines employeurs versent une aide aux vacances.  
Se renseigner auprès de votre employeur.

### La Jeunesse au Plein Air

peut subventionner certaines familles.  
Se renseigner auprès du directeur d'école.

## ➤ ANIMATIONS MUNICIPALES POUR LES ENFANTS



### STAGES PENDANT LES VACANCES

Sport et multimédia, la Ville met en place à chaque période de vacances des stages qui se déroulent sur 5 jours, encadrés par des animateurs municipaux diplômés. Les activités sportives sont accessibles dès l'âge de 5 ans jusque 16 ans et le multimédia de 6 à 14 ans. Les groupes sont constitués de 12 enfants maximum, ce qui permet un véritable suivi et une progression dans la semaine dans l'apprentissage des disciplines choisies.

### LES "MERCRE'DYNAMIQUES" EN PÉRIODE SCOLAIRE

Ils permettent aux enfants de 3 à 15 ans de pratiquer sur toute l'année un large choix d'activités sportives. Ces deux dispositifs sont accessibles avec la carte d'animation municipale.

### LA CARTE D'ANIMATION MUNICIPALE

Elle donne accès :

- aux Mercre'Dynamiques sport, le mercredi en période scolaire
- aux stages sportifs, culturels et multi-média pendant les vacances

On la trouve à la Maison des Sports et de la Jeunesse  
12, rue du Général Leclerc  
Tél. 03 29 68 51 30

Elle est valable une année scolaire du 1<sup>er</sup> septembre au 31 août.

Tarifs sur [www.epinal.fr](http://www.epinal.fr)

### ➤ LUDOTHÈQUE

Ludothèque  
Association des Familles  
19, rue d'Ambrail - 88000 Épinal  
Tél. 03 29 82 15 33  
[ludotheque.epinal@laposte.net](mailto:ludotheque.epinal@laposte.net)



# BOIS de CHAUFFAGE

Facilités de  
paiement



- + une **qualité** exceptionnelle de BOIS DE CHAUFFAGE
- + **quartier** ou rondin
- + **sur place** ou livraison **quelle que soit votre situation géographique** dans les Vosges (soumis à conditions)
- + **bois sec**, stocké en entrepôt à brûler de suite

Tous les samedis de 8h à 12h  
de fin octobre à fin avril

**VENTE EN LIBRE SERVICE**



**COMMANDES sur  
SIMPLE APPEL TELEPHONIQUE**

## ABATTAGE d'ARBRES

**DANGEREUX**



Nacelle 32 m  
Facilités de paiement  
Conseils et devis gratuits

- **Dessouchage**
- **Élagage**
- **Étêtage et taille douce** des végétaux adultes (avec panier nacelle et équipement de sécurité de pointe)
- **Débroussaillage**

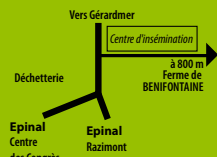

**GPS-ferme de Bénifontaine**

**NOUVEAU**  
coupe et dessouchage  
de vos haies (thuyas, sapins,...)

# PARMENTIER Frères

6, route de Gérardmer - EPINAL

03 29 34 14 47 - contact@parmentier-freres.com

Prêt de plus de 1500 jeux et jouets pour tous les âges. Espace jeux sur place, et prêt de jeux surdimensionnés pour fêtes familiales. Anniversaires possibles de 6 à 12 enfants les mercredis et les samedis de 14h30 -16h30. Coût : 8 € par enfants (animation, gâteau, boissons).

Prestations animations sur l'agglomération à l'extérieur (NAP, CESH, CCAS, Club 3e Age, périscolaire, fêtes locales,...)

### Ouverture :

Lundi de 16h à 18h30

Mardi - Jeudi - Vendredi de 9h30 à 12h et de 16h à 18h30

Mercredi - Samedi de 9h30 à 12h et de 14h à 18h30.

## ORGANISMES D'INFORMATION, DE PRÉVENTION ET D'ASSISTANCE

### AIDE SOCIALE À L'ENFANCE (ASE)

Direction de l'Enfance et de la Famille  
Conseil départemental des Vosges  
Pôle Développement des Solidarités

Pour toutes les aides et actions préventives en faveur de l'enfant et de sa famille, contacter l'assistance sociale de votre secteur.

### PROTECTION MATERNELLE ET INFANTILE (PMI)

Direction de l'Enfance et de la Famille  
Bilans en école maternelle  
Conseil départemental des Vosges  
Pôle Développement des Solidarités

Prendre contact à la MSVS Épinal 2

1 rue de la Préfecture

Tél. 03 29 29 86 50.

Une équipe de professionnels (médecins, infirmières puéricultrices, sage-femmes, orthoptiste) chargée de la "Protection et de la promotion de la santé de la famille et de l'enfance" est à votre disposition pour vous informer, vous accompagner dès la grossesse et après la naissance de l'enfant : visites à domicile, consultations de jeunes enfants, bilans de santé en école maternelle.

### CONSULTATIONS PETITE ENFANCE

**Maison de la Solidarité  
et de la Vie Sociale - MSVS  
- Conseil départemental des  
Vosges - Pôle Développement des  
Solidarités**

**Pour tout renseignement,  
s'adresser à la MSVS Épinal 2 :**

1 rue de la Préfecture - BP 80405

88010 Épinal Cedex - Tél. 03 29 29 86 50  
(Service PMI)

### Centre Ville

1 rue de la Préfecture

Tél. 03 29 29 86 50)

Tous les jeudis matins de 9h à 12h sur rendez-vous.

### Centre Social Denise Louis

2 rue Henri Sellier

Tél. 03 29 34 31 94

Chaque semaine le vendredi de 8h30 à 11h30 (sans rendez-vous).

### CENTRE DE PLANIFICATION ET D'EDUCATION FAMILIAL

Centre hospitalier Emile Durkheim  
3, avenue Robert Schuman

88000 Epinal - Tél. 03 29 68 42 43

- Information sur la sexualité, la contraception

- Prévention des infections sexuellement transmissibles

- Entretien pré et post IVG

- Conseil Conjugal et familial.

**Permanence :** lundis et mercredis de 14h à 17h sur rendez-vous. En dehors de ces heures,

vous pouvez contacter la MSVS Épinal :

Pôle Centre : 03 29 29 86 50

Pôle Justice : 03 29 34 31 94

Accès gratuit et anonyme.

### LA LÉCHE LEAGUE

Tél. 03 29 38 44 08

Association soutien et information pour l'allaitement

### ENFANCE EN DANGER : TÉL. 119

Pour tout signalement de suspicion d'"enfant en danger", anonyme ou non, prendre contact avec l'antenne qui mettra en route l'action la plus adaptée.



## ENSEMBLE SCOLAIRE NOTRE-DAME SAINT-JOSEPH

### • UN COLLÈGE DYNAMIQUE DANS UN CLIMAT FAMILIAL

- ✓ Classes bilangues Anglais-Allemand / Anglais-Espagnol / Anglais-Chinois
- ✓ Section sportive TENNIS
- ✓ Aide aux devoirs / Etude surveillée tous les soirs

### • UN LYCÉE GÉNÉRAL ET TECHNOLOGIQUE PERFORMANT :

- ✓ Choix parmi 10 enseignements de spécialité
- ✓ De nombreux enseignements facultatifs : Arts, EPS, LSF, Latin, Grec,...
- ✓ **NOUVEAU** : Préparation au double bac possible : bac franco-américain : Le High School Diploma
  - ✓ Bac STMG avec les 3 spécialités

### • UN LYCÉE PROFESSIONNEL TERTIAIRE ET HÔTELIER INNOVANT :

- ✓ Bac pro Agora
- ✓ CAP et Bac Pro cuisine
- ✓ CAP et bac pro Commercialisation et Service en hôtel, café, restaurant
- ✓ **Nouveau en apprentissage** :  
Mention Complémentaire Organisateur de réceptions.

### • UN PÔLE D'ENSEIGNEMENT SUPÉRIEUR RECONNU :

- Formations en scolaire, en apprentissage et en contrat pro
- ✓ BTS Compta-Gestion/ Gestion de la PME/ MCO/ NDRC/ CCST
    - ✓ Bachelor Marketing/ Ressources Humaines
    - ✓ Filière expertise comptable : DCG/ DSCG

Venez visitez notre site :  
[www.esepinal.fr](http://www.esepinal.fr)

6, Rue des Jardiniers- 88000 EPINAL  
Tél : 03.29.64.43.43

# Enseignement et formations



## ↘ ECOLES MATERNELLES ET ÉLÉMENTAIRES

### ETABLISSEMENTS D'ENSEIGNEMENT PUBLIC

Épinal compte 5 groupes scolaires, 9 écoles maternelles et 9 écoles élémentaires

### GROUPES SCOLAIRES (maternelle + élémentaire)

**Emile Durkheim**  
2, 4, rue Emile Durkheim  
Tél. 03 29 82 39 99

**Victor Hugo**  
2, 4, rue Victor Hugo  
Tél. 03 29 82 39 95

**Paul-Emile Victor**  
49, rue de Nancy  
Tél. 03 29 82 41 65

**Saint-Laurent**  
- *maternelle*  
9, rue de l'Abbé Claude  
Tél. 03 29 82 16 79

- *élémentaire*  
3, place du Souvenir  
Tél. 03 29 35 28 90

**149° R.I.**  
- *maternelle*  
31, rue du 149° R.I.  
Tél. 03 29 82 40 44

- *élémentaire*  
5, rue Charles Renel  
Tél. 03 29 82 43 04

### ECOLES MATERNELLES

**Champbeauvert**  
27, rue Tisserand  
Tél. 03 29 82 52 24

**Guilgot**  
place Guilgot  
Tél. 03 29 34 05 65

**Loge Blanche**  
9, rue des Fusillés  
Tél. 03 29 35 20 44

**Ambrail**  
118, Faubourg d'Ambrail  
Tél. 03 29 82 01 50

**E. Rossignol**  
2, avenue Léon Blum  
Tél. 03 29 31 46 53

**Epinettes - Jean Macé**  
- *Les Epinettes*  
allée des Tamaris  
Tél. 03 29 34 15 12

- *Jean Macé*  
17 rue Charles Perrault  
Tél. 03 29 34 15 74

**Louis Pergaud**  
12, avenue Léon Blum  
Tél. 03 29 34 63 00

**Luc Escande**  
30, rue Jules Méline  
Tél. 03 29 82 48 23

### ECOLES ÉLÉMENTAIRES

**Centre**  
16, quai Jules Ferry  
Tél. 03 29 34 17 29

**Ambrail**  
112, Faubourg d'Ambrail  
Tél. 03 29 82 43 50

**Maurice Ravel**  
16, rue Saint-Michel  
Tél. 03 29 34 25 58

**Gaston Rimey**  
22, rue Jules Méline  
Tél. 03 29 82 25 79

## Champbeauvert

7, rue de Bénaveau  
Tél. 03 29 82 29 88

## Loge Blanche

9, rue des Fusillés  
Tél. 03 29 82 45 05

## Saut-Le-Cerf

4, rue du Couarail  
Tél. 03 29 34 25 62

## Jean Macé

15, rue C. Perrault  
Tél. 03 29 34 14 75

## Louis Pergaud

14, rue Léon Blum  
Tél. 03 29 34 49 73

## ETABLISSEMENTS SPÉCIALISÉS

Se renseigner auprès de la direction des Affaires Scolaires.

## ETABLISSEMENTS D'ENSEIGNEMENT PRIVÉ

### Ecole Saint-Goëry

17, rue de la Préfecture - 88000 Épinal  
Tél. 03 29 82 44 97

Ecole Saint-Goëry TPS à CM2 mixtes.

Enseignement anglais de la GS au CM2 et allemand dès le CE2. Garderie et demi-pension.

Horaires : 8h15 - 11h30 / 13h30 - 16h15

Gardieries : 7h15 - 8h / 16h30 - 19h15

Aide aux devoirs : 16h30 - 17h30 (par niveau).

## ENSEIGNEMENT SECONDAIRE

## ETABLISSEMENTS D'ENSEIGNEMENT PUBLIC

### Collège Jules-Ferry

3, rue du Docteur Pierre Laflotte et de l'Ancien Hôpital - 88000 Épinal  
Tél. 03 29 33 05 50

Mail : ce.0880150@ac-nancy-metz.fr

### Collège Saint-Exupéry

14, rue C. Perrault - 88025 Épinal  
Tél. 03 29 81 21 41

Tél. Vie scolaire : 03 29 81 21 47

Mail : ce.0880149@ac-nancy-metz.fr

### Collège Georges-Clemenceau

Place Clemenceau - BP 588

88021 Épinal Cedex

Tél. 03 29 82 38 16

Mail : ce.0881146@ac-nancy-metz.fr

http://www4.ac-nancy-metz.fr/clg-clemenceau-epinal/

### Lycée Louis-Lapicque

5, rue Nicolas Bellot - 88000 Épinal

Tél. 03 29 82 47 42

Mail : ce.0880019@ac-nancy-metz.fr

www.lycee-lapicque.fr

Secondes générales et technologiques

- Section européenne anglais ; DNL Histoire-Géographie ; DNL SES ; DNL Mathématiques - Section européenne allemand ; DNL Histoire-Géographie - Section européenne espagnol - DNL Histoire-Géographie - Atelier Théâtre - Dispositif savoirs et cultures ; - Classe Patrimoine - Sections Sportives - Bacs généraux - Bac Sciences et Technologies de la Santé et du Social - Bac Sciences et Technologies du Management et de la Gestion (GF, MERCATIQUE, RHC) - Bac Sciences et Technologies de Laboratoire option Biotechnologies.

Lycée labellisés Certilinqa. Langues, Littératures et Civilisations Étrangères (LLCE) Anglais Monde Contemporain (AMC) ouverture septembre 2021 en 1<sup>ère</sup> et septembre 2022 en terminale.

### Lycée d'Enseignement Général Claude-Gellée

44, rue Abel Ferry - 88000 Épinal

Tél. 03 29 82 49 89

Mail : ce.0880020@ac-nancy-metz.fr

www.lyceeclaudegellee.fr

Internat et Demi-pension

Section européenne, anglais, espagnol, italien, allemand - Section bi-nationale (Allemand) : ABIBAC - (unique sur le département) -Section sportive

8 Options : théâtre, musique, arts plastiques, EPS, latin, Grec, Italien LV3, Espagnol LV3

11 enseignements de spécialité au choix : arts plastiques, musique, théâtre, SVT, mathématiques, physique-chimie, histoire-géographie géopolitique et sciences politiques, anglais monde contemporain,

langue littérature et culture étrangère (anglais), Sciences Économiques et Sociales, Humanité Littérature et Philosophie.

### Lycée Polyvalent Pierre-Mendès-France

2, rue du Haut des Etages

88000 Épinal - Tél. 03 29 81 21 81

Secondes générale et technologique - Sections européennes anglais et allemand Classes sportives.

Préparation à partir de la seconde aux

- Baccalauréats scientifiques : BAC S-SI :

Sciences de l'ingénieur / BAC S-SVT :

Sciences de la vie et de la Terre

- Baccalauréats Sciences et Technologies de l'Industrie et du Développement durable (STI2D) Spécialités : Energie Environnement / Innovation Technologique et Eco. Conception

- Baccalauréats Sciences et Technologies de Laboratoire (STL) : Spécialités : Sciences Physique et Chimiques en laboratoire.

- Baccalauréat professionnels : Maintenance Équipements Industriels - Pilotage de Ligne de Production - Métiers de l'électricité et de ses Environnements Connectés

- Classe de 3<sup>e</sup> PREPA METIERS

### Lycée Professionnel Isabelle-Viviani

75, rue de Remiremont - 88000 Épinal

Cedex Tél. 03 29 35 29 85

Mail : ce.0880023@ac-nancy-metz.fr

www.lyceeviviani.fr

Pôle de Compétences vosgien pour les métiers de services aux entreprises

Gestion Administration - Commerce - Vente

- Accueil relation clients - Logistique.

Formation initiale sous statut scolaire, formation tout au long de la vie du Cap à la Mention Complémentaire post-bac / Internat - apprentissage.

## ETABLISSEMENT D'ENSEIGNEMENT ADAPTÉ

### Etablissement Régional d'Enseignement Adapté (EREA) "François Georgin"

38, rue Louis Blériot - BP 1033

88050 Épinal Cedex 9

Tél. 03 29 34 44 75

Mail : ce.081119@

ac-nancy-metz.fr

Accueil des garçons et des filles de 12 à 19 ans, en internat éducatif, semi-internat ou externat. Dispense un enseignement adapté de SEGPA (Section d'Enseignement Général et Professionnel Adapté) de la 6<sup>e</sup> à la 3<sup>e</sup>, après la 3<sup>e</sup>, une formation qualifiante de niveau V (CAP) en menuiserie agencement, peintre applicateur de revêtement, agent de propreté et d'hygiène.

## CAMPUS DES MÉTIERS DE LA CMA GRAND EST CAMPUS VOSGES CFA PÔLE DES MÉTIERS

16, avenue Dutac - 88000 Épinal

Tél. 03 29 69 21 88

www.cfa.epinal.fr

contact@cfa-epinal.net

Plus de 20 métiers enseignés par l'apprentissage du CAP au BAC +2.

## ENSEIGNEMENTS D'ENSEIGNEMENT PRIVÉ

### ENSEMBLE SCOLAIRE NOTRE DAME – SAINT JOSEPH

23, rue Thiers - 88000 Épinal

Tél : 03.29.64.43.43

Mail : contact@eseepinal.fr

www.epinal.fr

- Des classes bilangues : anglais-allemand, anglais-espagnol, anglais-chinois

- Latin/grec

- Un accompagnement personnalisé

- Une section sportive tennis

- Une classe de 3<sup>e</sup> préparatoire aux métiers du tertiaire et de l'hôtellerie

- Etude du soir jusqu'à 18h

### Lycée d'enseignement général et technologique

27bis, rue Thiers et 58, rue des soupirs

88000 Épinal - Tél : 03.29.64.43.43

Mail : contact@eseepinal.fr

www.epinal.fr





- Des classes bilangues : anglais-allemand, anglais-espagnol, anglais-chinois
- Des certifications B1 et B2 en Anglais, Espagnol et Allemand
- Une possibilité de césure en Australie (3 mois)
- Bac Technologique STMG avec 3 spécialités : Gestion Finances, Ressources humaines et communication, Marketing
- Bacs généraux : 10 enseignements de spécialité en classe de première et de terminale : Arts- Histoire Géographie, Géopolitique - Humanité Littérature et Philosophie - Langues Littérature et Culture Anglaise, Mathématiques - Sciences et vie de la Terre - Sciences de l'ingénieur - Sciences Economiques et Sociales - Numérique et Sciences Informatiques (Loread).

### Lycée professionnel

58, rue des soupirs - 88000 Épinal  
Tél : 03.29.64.43.43  
Mail : [contact@esepinal.fr](mailto:contact@esepinal.fr)  
[www.epinal.fr](http://www.epinal.fr)

### En formation initiale ou en apprentissage

- Bac Pro Gestion Administration
  - CAP et Bac Pro Cuisine
  - CAP et Bac Pro Commercialisation et service en Hôtel, café, restaurant
- Pour le collège, le LP et le LEGT : externat, demi-pension ou internat.

### Pôle d'enseignement supérieur

58, rue des soupirs - 88000 Épinal  
Tél : 03.29.64.43.43  
Mail : [contact@esepinal.fr](mailto:contact@esepinal.fr)  
[www.epinal.fr](http://www.epinal.fr)

- En formation initiale et/ ou en apprentissage et/ou en contrat de professionnalisation (selon les formations)
- BTS comptabilité gestion ; BTS Gestion de la PM ; BTS management commercial opérationnel ; BTS négociation digitalisation de la relation client ; BTS Commercialisation et Conseil de Solutions Techniques
  - Bachelor Marketing ; Bachelor Ressources humaines
  - Filière Expertise comptable : DCG et DSCG.

### COURS CHARLEMAGNE

15, bis avenue des Templiers  
88000 Épinal - 03 29 64 03 22  
[herve.morel@cours-charlemagne.com](mailto:herve.morel@cours-charlemagne.com)  
[www.cours-charlemagne.com](http://www.cours-charlemagne.com)

Cours à domicile - Toutes matières - Tous niveaux. Stages intensifs de vacances Formation à la méthodologie et à l'organisation - Accompagnement dans l'orientation. Soutien scolaire collectif de vacances ; méthodologie et coaching scolaire ; orientation, formation en anglais éligibles CPF.

## ENSEIGNEMENT SUPÉRIEUR

### MAISON DE L'ÉTUDIANT

[www.etudiant-epinal.com](http://www.etudiant-epinal.com)  
Espace Louvière - Épinal (à proximité de la salle de spectacles La Louvière)  
Tél. 03 29 64 14 40  
Mail : [info@etudiant-epinal.com](mailto:info@etudiant-epinal.com)



La Maison de l'Etudiant donne aux étudiants les moyens de leur réussite ; les aide dans leur quotidien ; améliore leurs conditions de vie et de travail ; les accompagne dans leurs projets.  
La Maison de l'Etudiant c'est :  
- 5 résidences universitaires / 232 chambres et studios équipés.  
- L'animation du campus avec en septembre un programme d'accueil **L'Effet campus** pour tous les étudiants et l'opération **Un Déjeuner Un Dimanche** pour les étudiants internationaux ; en février un nouveau service **"J'peux pas j'ai job"** pour les étudiants en recherche de job ; en mars **Les Rencontres étudiants entreprises** ; et en avril **Les 12h00 de l'Etudiant**.

Toutes les informations sur les aides financières au logement ; la restauration, le social et la santé universitaire ; l'International, les petits boulots stages et emplois, le sport, la culture...

### Restaurants Universitaires d'Épinal

ouverts du lundi au vendredi (midi)  
Restaurant et cafétéria de La Louvière  
Brasserie U Campus Fibres.

### LISTE DES ÉTABLISSEMENTS D'ENSEIGNEMENT SUPÉRIEUR À ÉPINAL

#### Université de Lorraine - Faculté des Sciences et Technologies

- 2, avenue Pierre Blanck - 88000 Épinal
- Licence professionnelle Métier de l'Aménagement du Territoire et de l'Urbanisme PT Infographie Paysagère.  
Tél. 03 72 74 97 50
  - Licence professionnelle Aménagement Paysager PT Gestion Développement Durable GDD - Tél. 03 72 74 97 50
  - Licence professionnelle Aménagement Paysager PT Gestion Pilotage Chantiers GPC - Tél. 03 72 74 97 50
  - Licence professionnelle Métiers de la Mode PT Développement de produits et management de la Production  
Tél. 03 72 74 97 51

#### Faculté des Sciences du Sport - UFR STAPS Antenne d'Épinal

- (Université de Lorraine)  
2, avenue Pierre Blanck - 88000 Épinal  
Mail : [Sylvie.Schumacher@univ-lorraine.fr](mailto:Sylvie.Schumacher@univ-lorraine.fr)  
Renseignements au secrétariat de l'Antenne au 03 72 74 97 49
- LICENCE Sciences et Techniques des Activités Physiques et Sportives (STAPS) 1<sup>ère</sup> année  
Admissions : procédure Parcousup - Partenaire des journées d'intégration.

#### L'École Nationale Supérieure des Technologies et Industries du Bois E.N.S.T.I.B

- 27, rue Philippe Seguin - 88000 Épinal  
BP 21042 - 88051 Épinal Cedex 9  
Tél. 03 72 74 96 00  
Mail : [enstib-contact@univ-lorraine.fr](mailto:enstib-contact@univ-lorraine.fr)
- Diplôme d'Ingénieur de l'E.N.S.T.I.B. : 3 années d'études, recrutement à Bac + 2 (3 stages industriels dont 1 à l'étranger)
  - 4 axes : Eco-construction, Bois-énergie, matériaux bio-sourcés, Ingénierie des systèmes industriels en formation initiale et par apprentissage.
  - Coursus bi-diplômant Agro-ParisTech / ENS-TIB et ENSA / ENSTIB
  - Spécialité Professionnelle : Master "Architecture bois et construction" en formation initiale et par apprentissage
  - Mastère spécialisé : Conception et Hautes-

Etudes des structures Bois (CHEB à Paris)

- Doctorat "Sciences du bois et des fibres"- Licence professionnelle "Construction professionnelle" "Construction bois" en formation initiale et par apprentissage. - Licence professionnelle "Construction bois : réalisation, conduite des travaux"
- Licence professionnelle : "Bois ameublement" en formation initiale et par apprentissage
- Préparation au professorat Génie Industriel Bois (ESPÉ de Lorraine)

#### Faculté de Droit à Épinal

2, rue de la Maix - 88000 Épinal  
Tél. 03 72 74 20 44

- **Licence en Droit** : Admission : être titulaire du baccalauréat toute série ou de la capacité en Droit (sous conditions). Inscriptions bacheliers : Internet : [www.univ-lorraine.fr](http://www.univ-lorraine.fr)
- **Master droit des contrats publics** : Admission : être titulaire d'une maîtrise, examen du dossier et entretien.

#### Institut Universitaire de Technologie Épinal-Hubert Curien (IUT)

7, rue des Fusillés de la Résistance  
BP 392 - 88010 Épinal cedex  
Tél. 03 72 74 18 00  
Mail : [iutehc-directeur@univ-lorraine.fr](mailto:iutehc-directeur@univ-lorraine.fr)

Département Génie Industriel et Maintenance : Tél. 03 72 74 18 20  
Mail : [iutehc-gim-secretariat@univ-lorraine.fr](mailto:iutehc-gim-secretariat@univ-lorraine.fr)

Département Qualité, Logistique Industrielle et Organisation : Tél. 03 72 74 18 30  
Mail : [iutehc-qlio-secretariat@univ-lorraine.fr](mailto:iutehc-qlio-secretariat@univ-lorraine.fr)

Département Techniques de Commercialisation : Tél. 03 72 74 18 40  
Mail : [iutehc-tc-secretariat@univ-lorraine.fr](mailto:iutehc-tc-secretariat@univ-lorraine.fr)

#### École Supérieure d'Art de Lorraine

site Épinal : 15, rue des jardiniers  
Tél. 03 29 68 503 66  
Mail : [epinal@esalorraine.fr](mailto:epinal@esalorraine.fr)  
[www.esae.fr](http://www.esae.fr)



L'école prépare au Diplôme National d'Art, design d'expression, mention image et narration.

### Institut de Formation en Soins Infirmiers (IFSI)

Centre Hospitalier Émile Durkheim  
3 avenue Robert Schuman  
88000 Épinal - Tél 03 29 68 74 01  
Mail : sec.ifsich-ed.fr  
http://ch-emile-durkheim.fr

L'IFSI, rattaché au centre hospitalier E. Durkheim d'Épinal, accueille en moyenne 225 étudiants, 75 nouveaux étudiants à chaque rentrée. Durée des études : 3 ans, théorie et stage en alternance. Fin de cursus : Diplôme d'État et licence en Soins Infirmiers

### Institut de Formation Aides-Soignants (IFAS)

Tél 03 29 68 74 02  
Mail : sec.ifas@ch-ed.fr  
http://ch-emile-durkheim.fr

### INSPE (Institut National Supérieur du Professorat et de l'Éducation) de l'Université de Lorraine

Site d'Épinal - 1, rue Charles Perrault  
88000 Épinal (anciens locaux IUFM)  
Tél. 03 72 74 21 30

inspe.univ-lorraine.fr  
inspe-pedagogie-epi@univ-lorraine.fr

Le site d'Épinal prépare au Master MEEF mention 1<sup>er</sup> degré (Métiers de l'Enseignement, de l'Éducation et de la Formation). L'INSPE de Lorraine, site d'Épinal forme les futurs professeurs des écoles.

### Lycée Louis-Lapicque

5, rue Nicolas Bellot - 88000 Épinal  
Tél. 03 29 82 47 42

- B.T.S. Comptabilité et Gestion
- B.T.S. Gestion de la PME
- B.T.S. Management Commercial Opérationnel
- B.T.S. Services et Prestations des Secteurs Sanitaire et Social
- B.T.S. Support à l'Action Managériale
- Economie Sociale et Familiale

### Enseignement Supérieur NOTRE DAME – SAINT JOSEPH

58 bis, rue des Soupirs - 88000 Épinal

#### Formation initiale

Tél. 03 29 64 43 43  
Mail : sup@esepinal.fr  
www.esepinal.fr

B.T.S (formation initiale) : Technico-commercial (T.C.) – Comptabilité et Gestion (G.C.) – Licence : Diplôme de Comptabilité et de Gestion (D.C.G.)

#### Formation par apprentissage (Saint-Jo Formation)

Tél. 03 29 64 43 43  
Mail : cfp@esepinal.fr - www.esepinal.fr

- B.T.S. (apprentissage) : Gestion de la PME (GPMI) - Management Commercial Opérationnel (MCO) - Négociation et Digitalisation Relation Clients (NDRC) - Comptabilité gestion (CG) - Technico Commercial (TC)
- Licences européennes (apprentissage) : DEES Assistant Ressources Humaines - Marketing.
- Licence (formation continue et apprentissage) : Diplôme de Comptabilité et de Gestion (D.C.G.)
- Master (formation continue - préparation par contrat d'apprentissage) : Diplôme Supérieur de Comptabilité et de Gestion (D.S.C.G.)

### Lycée Polyvalent Pierre Mendès France

2, rue du Haut des Etages - 88000 Épinal  
Tél. 03 29 81 21 81

**Classes Préparatoires aux Grandes Ecoles ATS2i** : adaptation technicien supérieur ingénierie industrielle (1 an d'études post BTS ou DUT).

#### Section de Techniciens Supérieurs (2 années d'études)

- B.T.S. Conception et Réalisation de Systèmes Automatiques,
- B.T.S. ElectroTechnique,
- B.T.S. Systèmes Numériques - Informatique et Réseaux
- B.T.S. Métiers de la Mode - Vêtements.

### Lycée d'Enseignement Général Claude-Gellée

44, rue Abel Ferry - 88000 Épinal  
Tél. 03 29 82 49 89  
lyc-gellee.monbureaunumerique.fr

Internat et demi-pension

- Section européenne, anglais, espagnol, italien, allemand
- Section bi-nationale (Allemand) : ABIBAC (unique sur le département)
- Section sportive 8 Options : théâtre, musique, arts plastiques, EPS, latin, Grec, Italien LV3, Espagnol LV3
- 11 enseignements de spécialité au choix : arts plastiques, musique, théâtre, SVT, mathématiques, physique-chimie, histoire-géographie géopolitique et sciences politiques, anglais monde contemporain, langue littérature et culture étrangère (anglais), Sciences Économiques et Sociales, Humanité Littérature et Philosophie.

## FORMATION PROFESSIONNELLE FORMATION CONTINUE

### ACTIPME

10 bis avenue Général de Gaulle  
88000 Épinal - Tél. 03 29 82 23 56  
Mail : acti.pme@gmail.com

- Formation sécurité - Santé
- Formations dirigeants d'entreprise

### AGENCE POUR LA FORMATION PROFESSIONNELLE DES

**ADULTES (A.F.P.A.) :**  
route des Forges - CS 50016  
88198 Golbey Cedex - Tél. 39 36

### APAVE ALSACIENNE SAS

16, quai Michelet - 88025 Épinal  
Tél. 03 29 35 25 22  
Mail : epinal@apave.com  
www.apave.com

Contrôles techniques, conseil, formation professionnelle dans de nombreuses disciplines techniques : sécurité des équipements de travail, électricité, automatismes, bâtiment-génie civil, appareils à pression, énergie, environnement, métrologie, assurance qualité, sécurité incendie, hygiène des locaux de travail.

### CCI FORMATION VOSGES

10 rue Claude Gelée - BP 41071  
88051 Épinal Cedex 9  
Tél. 03 29 35 79 08  
Mail : ce.poirot@vosges.cci.fr  
www.vosges.cci.fr

Formations dans les domaines suivants : langues, ressources humaines, management, efficacité professionnelle, commerce, comptabilité-gestion, administratif-secrétariat-bureautique, qualité-sécurité-environnement, montagne.

### Formations en blanchisseries hospitalières

Tél. 03 29 35 79 08  
Mail : l.thomaze@vosges.cci.fr

Diplôme de technicien gestionnaire de la fonction linge, Homologué au niveau 5. CAP métiers de la blanchisserie industrielle.

### Formations pour demandeurs d'emplois (tertiaire, commerce-vente, compta-gestion)

10 rue Claude Gelée - BP 41071  
88051 Épinal Cedex 9 - Tél. 07 60 23 23 09  
Mail : s.bize@vosges.cci.fr

### Formations pour demandeurs d'emplois (sports, métiers de la montagne) Tél. 06 72 70 99 62

f.claudef@vosges.cci.

### Centre de Formation des Apprentis (CFA)

467 rue des Grands Prés  
88100 Sainte-Marguerite  
Tél. 03 29 56 80 72  
Mail : l.ferretti@vosges.cci.fr

- Formations COMMERCE : CAP Équipier Polyvalent Du Commerce, Bac Pro Commerce, BTS Management Commercial Opérationnel et Négociation Digitalisation Relation Client
- Formation TOURISME : BTS Tourisme, Licence Professionnelle Hôtellerie et Tourisme (en partenariat avec l'IUT de Saint-Dié).
- Formation PLASTURGIE : BTS Europlastic et Composites, Licence Eco-Conception (en partenariat avec l'IUT de Saint-Avold).
- Formation IMMOBILIER : BTS Professions Immobilières.



De père en fils depuis 1965

# LEONARD

LE CONFORT POUR VOTRE BIEN

**TRAITEMENT • ISOLATION  
MÉRULE  
ASPIRATION CENTRALISÉE  
LUTTE ANTIPARASITAIRE**

**www.leonard-traitement.fr**  
**03 29 34 04 40**  
**UXEGNEY**





**Angélique LAUMOND**  
Coach professionnelle  
diplômée Paris 8

**HUMANUM COACHING**  
Coaching • Formation • Conseil

Programmes des prestations sur-mesure

**Coaching Individuel / Accompagnement Collectif**

- Formation • Développement de compétences • Reconversion professionnelle
- Création d'entreprise • Formation en management • Médiation et Gestion des conflits  
• Coaching collectif • Audit social et organisationnel...
- Confiance en soi • Communication/cohésion d'équipe • Prise de parole

Conduite du changement • Gestion du stress • Management à distance / Télétravail...

**contact@humanumcoaching.fr - 1, rue de la Calandre à Épinal - 07.86.56.83.16.**

**BATIMENT SERVICE**

**BS**

ZONE INOVA 3000  
THAON-LES-VOSGES  
bat.service@batiment-service.fr  
03 29 39 62 10

**CHARPENTE METALLIQUE  
COUVERTURE - BARDAGE**

### Centre Interinstitutionnel de Bilan de Compétences (CIBC)

Tél. 03 29 42 23 43  
Mail : s.bertrand@vosges.cci.fr  
Mail : m.collilieux@vosges.cci.fr

- Bilan de Compétences, Conseil en Évolution Professionnelle, Validation des Acquis de l'Expérience.

### CENTRE FORMAPÔLE

19 rue Paul Oulmont - 88000 Epinal  
Tél. 03 29 35 50 75

### CHAMBRE DE MÉTIERS ET DE L'ARTISANAT DES VOSGES

22, rue Léo Valentin  
88000 Épinal  
Tél. 03 29 69 55 55

Elle gère :

#### 1) Le Centre d'Aide à la Décision & à l'Apprentissage

Information sur les métiers et les filières - Mise en relation jeunes/entreprises - Traitement des contrats  
Tél. 03 29 69 55 56  
www.cma-vosges.fr  
Mail : apprentissage@cma-vosges.fr

#### 2) Le Pôle de Métiers

16, avenue Dutac - 88000 Epinal  
Tél. 03 29 69 21 88 - www.cfa.epinal.fr  
Plus de 20 métiers enseignés par l'apprentissage du CAP au BAC +2.

Formation par alternance dans les métiers de : l'automobile, la coiffure, l'esthétique, la pharmacie (préparateurs), la vente - le commerce, les métiers de bouche (boulangier, pâtissier, chocolatier, boucher, charcutier, traiteur, ...).

#### 3) La Formation continue

Tél. 03 29 69 55 88  
Mail : e.simonin@cma-vosges.fr  
www.cma-vosges.fr

Formation diplômante de l'artisanat (B.M. ; A.D.E.A., etc); stage de préparation à l'installation (formation pour les créateurs d'entreprise); stages modulaires : stratégie commerciale, informatique, management ; dermo-cosmétologie, Internet...

#### 4) Le financement de la formation des artisans

Tél. 03 29 69 63 65

### C.N.F.P.T. : CENTRE NATIONAL DE LA FONCTION PUBLIQUE TERRITORIALE ANTENNE DES VOSGES

20, rue Jules Méline - 88000 Epinal  
Tél. 03 29 64 05 22

### CONSERVATOIRE NATIONAL DES ARTS ET MÉTIERS (CNAM GRAND EST)

7 quartier de la Magdeleine  
88000 Epinal  
www.cnam-lorraine.fr  
Tél. 06 84 61 43 92 (lundi après-midi / mardi, mercredi et jeudi matin / vendredi après-midi)

Le Cnam offre à ses 6 000 élèves des formations totalement adaptées à leur situation personnelle et professionnelle.

Cours du soir, en journée ou à distance à destinations des salariés et demandeurs d'emploi : pour monter en compétences pour se maintenir en emploi, se reconvertir... Formations en apprentissage, du Bac+1 au Bac+5 à destination des jeunes adultes : pour poursuivre leurs études de manière professionnalisante. Formation en inter ou intra à destination des entreprises : pour développer les compétences des salariés, s'adapter aux évolutions de la société et améliorer leur performance.

### DIRECTION DÉPARTEMENTALE DE LA JEUNESSE ET DES SPORTS

4 Avenue du Rose Poirier  
Parc Economique Le Saut-le-Cerf  
BP 61029 - 88050 Épinal cedex 09  
Tél : 03 29 68 48 48 (standard)  
Mail : ddcsp@vosges.gouv.fr

### ECOLE NATIONALE SUPÉRIEURE DES TECHNOLOGIES ET INDUSTRIES DU BOIS - ENSTIB

27, rue Philippe Seguin  
BP 21042 - 88051 Épinal Cedex 9  
Tél. 03 72 74 96 00

Campus des métiers et des qualifications  
Bois du Grand Est





## GRETA LORRAINE SUD

44, rue Abel Ferry - 8800 Épinal

Tél. 03 29 69 51 00

Mail : greta-lorraine-sud@ac-nancy-metz.fr

Formation en alternance : BTS Assistant de Gestion PME/PMI, Management des Unités Commerciales, Assistant Manager, Compétitivité et Gestion des Organisations.

- Cours d'informatique (bureautique, internet) en journée et soirée
- Langues en journée ou en soirée
- Formations tertiaires, industrielles, bâtiment, sécurité (SST, habilitations électriques, CACES), sanitaire et social, hôtellerie et restauration
- Bilans de compétences et Validation des Acquis de l'Expérience
- Formations éligibles au compte Personnel de Formation
- Formations en Congès Individuel de Formation

## LA MISSION LOCALE DU BASSIN D'EMPLOI D'ÉPINAL

5, Chemin de la Belle au Bois Dormant

Tél. 03 29 82 23 05 - 88000 Épinal

www.mission-locale-epinal.fr

Mail : accueil@ml-epinal.fr

La mission locale est au service des jeunes de 16 à 25 ans révolus, déscolarisés, en recherche d'insertion sociale et professionnelle.

Les jeunes sont suivis par le même conseiller par le biais de divers entretiens. Nous recevons les jeunes du lundi après-midi au vendredi sur **rendez-vous**.

Nous pouvons recevoir les jeunes au centre social de Bitola et à le MSAP au Plateau de la Justice sur rendez-vous uniquement. Tous nos services sont gratuits.

L'objectif prioritaire de notre action est l'accès à l'emploi. Nous construisons avec chaque jeune un parcours d'insertion.

## SPINAFORMATION

15 bis, avenue des Templiers

88000 Épinal - Tél. 03 29 64 03 22

herve.morel@cours-charlemagne.com

Centre de formation agréé, vous propose ses formations dans les domaines suivants : formations et conseils en management, accompagnement créateurs d'entreprises.

Préparation aux concours : grandes écoles, fonction publique, paramédicaux,...

Créez votre entreprise en 15 semaines  
Financement CPF. Accompagnement référencé sur Moncompteformation.

## LANGUES

### ANGLAIS

#### Langues et cultures

7, rue Charlet - Tél. 06 62 73 25 73

languesetculturesepinal@gmail.com

languescultures.e-monsite.com

Apprentissage et perfectionnement des langues pour adultes - Anglais 5 niveaux

#### MJC Savouret

30, rue des Soupis - Tél. 03 29 82 12 59

### Ecolingua

CCA Les Tuileries - rue Ernest Renan -

88000 Épinal - Tél. 03 29 29 15 50

#### Cours Charlemagne

15 bis, avenue des Templiers

88000 Épinal - Tél. 03 29 64 03 22

Mail : epinal@cours-charlemagne.com

herve.morel@cours-charlemagne.com

https://www.cours-charlemagne.com/

formation-professionnelle/

Formation en Anglais éligibles CPF - Habilitation TOEIC - TOEFL.

Objectif bilingue : garde d'enfants de plus de 3 ans avec anglophone pour immersion en langue étrangère

### ALLEMAND

#### Langues et cultures

7, rue Charlet - Tél. 06 62 73 25 73

languesetculturesepinal@gmail.com

languescultures.e-monsite.com

Apprentissage et perfectionnement des langues pour adultes - Allemand 2 niveaux

### ESPAGNOL

#### MJC Savouret

30, rue des Soupis - Tél. 03 29 82 12 59

mjcepinal.com



## FRANÇAIS LANGUE ÉTRANGÈRE

### Ecolingua

voir rubrique "Anglais"

### ITALIEN

#### Association des Amis de l'Italie (A.D.A.I.)

2 av. de Lattre de Tassigny

Tél. 03 29 35 23 93

Mail : ada.i@orange.fr

www.amisdellitalie.com.

- Cours d'italien (débutant et perfectionnement) 8 niveaux, méthode inter-active, actualité et civilisation

- Voyages culturels en Italie

- Chants en italien et concerts

- Sorties culturelles (festival du film italien de Villerupt et Epinal, expositions, théâtre...)

- Traditions : Fête de la Befana

- Ateliers danses folkloriques italiennes"

- SOIRÉES À THÈME : Scopa, Briscola, Scarabeo - Repas dansant avec animations : chants et danses italiennes - Sorties pédestres.

#### Association Franco-Italienne des Vosges (A.F.I.V.)

1, place d'Avrinsart - BP 253

88007 Épinal - Tél. : 06 28 03 00 87

Mail : afivepinal@laposte.net

Blog : http://afiv.hautetfort.com

Promotion et diffusion de la langue et de la culture italiennes.

Cours d'italien : 10 personnes maximum par groupe avec professeurs de langue maternelle. 7 niveaux différents du niveau A1 à C2 du lundi au jeudi de 17h à 20h30.

Bibliothèque italienne - Animations diverses : soirées à thème - voyages culturels - ateliers cuisine italienne - Festival du cinéma italien de Villerupt - fête traditionnelle de la Befana - manifestations culturelles - participation aux jumelages - aides aux démarches auprès des administrations italiennes.

### Ecolingua

voir rubrique "Anglais"

## LANGUES ASIATIQUES

### Ecolingua

voir rubrique "Anglais"

## MJC Savouret

30, rue des Soupis

Tél. 03 29 82 12 59

Chinois

### RUSSE

#### MJC Savouret

voir rubrique "Anglais"

#### Association Amitié Vosges Peuples de Russie

Centre Culturel - rue Claude Gelée

88000 Épinal - Tél. 03 29 82 44 77

Cours de langues russe (2 professeurs) : débutant, tous niveaux

### ARABE

#### Ecolingua

voir rubrique "Anglais"

## TOUTES LANGUES

### Ecolingua

Formation Langues : anglais, allemand, italien, espagnol, français et autres langues. Formules pédagogiques adaptées au niveau et aux objectifs de chacun.

Formule en individuelle, en groupe, par téléphone, en e-learning, mixées.

Valable dans le cadre du CPF. Certification TOEIC, BULATS, BRIGHT, Voltaire.

Mail : epinal@groupembr.fr

Internet : www.groupembr.fr

## EDUCATION

### ATELIER CANOPE 88 - EPINAL

2, rue de Nancy - 88000 Épinal

Tél. 03 72 34 60 79

#### Didacthèque à la BMI (prêts)

Tél. 06 09 47 02 56

### CENTRE D'INFORMATION ET D'ORIENTATION (C.I.O.)

#### D'ÉPINAL - REMIREMONT

46, rue Abel Ferry - 88000 Épinal

Tél. 03 29 82 20 94

Mail : e.cio88-epinal@ac-nancy-metz.fr

Ouvert :

Pendant les périodes scolaires :

lundi, mercredi, jeudi, vendredi de 8h 30 à 12h et de 13h30 à 17h30 /





Le mardi de 13h30 à 17h30

Pendant les vacances scolaires :

du lundi au vendredi de 8h30 à 12h et de 13h30 à 17h30.

Le CIO est un service public gratuit de conseil en orientation scolaire et professionnelle. Pour un accueil personnalisé, il est préférable de prendre rendez-vous.

## INSPECTION DE L'EDUCATION NATIONALE CIRCONSCRIPTION D'EPINAL-XERTIGNY

17-19, rue Antoine Hurault

88000 Épinal - Tél. 03 29 64 80 55

Mail : ce.ien88-epinal@ac-nancy-metz.fr

Pour toutes les classes maternelles et élémentaires d'Épinal ville et villages autour d'Épinal + Xertigny et les écoles de village.

## INSPECTION DE L'EDUCATION NATIONALE CHARGÉE DE L'ADAPTATION SCOLAIRE ET DE LA SCOLARISATION DES ÉLÈVES HANDICAPÉS - IEN-ASH

DSDEN - 17-19, rue Antoine Hurault

88000 Épinal - Tél. 03 29 82 02 39

Mail : ce.ien88-ash@ac-nancy-metz.fr

## DISPOSITIF CEDRE AVSEA

38, bis rue André Vitu

88 000 Épinal

Tél. 03 29 31 42 41

Mail : cedre@avsea88.com

Etablissement de type « Maison d'Enfants à Caractère Social » prenant en charge de manière individuelle ou de la même famille, des enfants à partir de 6 ans, des adolescents et des jeunes majeurs jusqu'à 21 ans. Le dispositif propose une offre de service diversifiée répartie sur l'ensemble du territoire vosgien.

## UNITE D'ENSEIGNEMENT ÉLÉMENTAIRE POUR ENFANTS AUTISTES

Hébergée par l'Ecole Maternelle et

Elémentaire Paul Emile Victor

49 rue de Nancy - 88000 Épinal

Tél. 03 29 66 66 29

Mail : ime@avsea88.com

Accompagnement précoce et pluridisciplinaire en milieu ordinaire d'enfants de 3 à 11 ans présentant des traits autistiques.

Hébergée par l'Ecole Maternelle et Élémentaire - de 3 à 11 ans

## MAISON D'ENFANTS À CARACTÈRE SOCIAL (MECS) "LA PASSERELLE"

40, allée des Rapailles - 88000 Épinal.

Elle est gérée par la Fédération Médico-Sociale des Vosges. Elle a pour mission la protection administrative ou judiciaire de mineurs et de jeunes majeurs.

Elle accueille 35 enfants et met en œuvre, dans le cadre de leur prise en charge des prestations adaptées à leurs besoins : un hébergement en internat éducatif, des parcours individualisés, des activités d'insertion et de socialisation, le suivi scolaire et professionnel, le suivi médical, des activités ponctuelles de sports et de loisirs.

## LES PEP 88

Association Départementale des Pupilles de l'Enseignement Public des Vosges :

43, rue du Struthof

88000 Épinal

Tél. : 03 29 81 36 20

Mail : contact@lespep88.org

www.lespep88.org

Les associations départementales des Pupilles de l'Enseignement Public (PEP) sont présentes dans chaque département et sont chargées, au niveau local, de mettre en œuvre le projet du mouvement dont les multiples champs d'actions sont basés sur deux valeurs : la solidarité et la laïcité.

- **Pôle PESP** (Politiques Educatives et Sociales de Proximité)
- SAPAD : Service d'Assistance Pédagogique A Domicile
- EANA : Elèves Allophones Nouvellement Arrivés
- CLAS : Contrat Local d'Accompagnement à la Scolarité
- Médiation familiale
- Groupes d'aide
- **Pôle SMS** : CMPP : Centre Médico-Psychologique.

## LES MÉDIAS DE LA VILLE

[www.epinal.fr](http://www.epinal.fr)



@ville.epinal

Retransmission en direct live des Conseils municipaux sur la page Facebook @ville.epinal

## Épinal, votre magazine municipal (anciennement Vivre à Épinal)

Direction de la Communication

9, rue du Général Leclerc

B.P. 25 - 88026 Épinal Cedex

Tél. 03 29 68 50 28

Bimestriel d'information de la Ville d'Épinal, gratuit et distribué dans toutes les boîtes aux lettres à Épinal.

-> Disponible en ligne sur [www.epinal.fr](http://www.epinal.fr)

## LES MÉDIAS DE LA C.A.E

[www.agglo-epinal.fr](http://www.agglo-epinal.fr)



@caepinal

@epinallabelleimage

## Magazine Proches

4 rue Louis Meyer - 88190 Golbey

Réalisé par la C.A.E, ce magazine gratuit et trimestriel est distribué à tous les habitants du territoire.

-> Disponible sur [www.agglo-epinal.fr](http://www.agglo-epinal.fr)

## PRESSE ÉCRITE

### Vosges Matin

40, quai des Bons Enfants - 88026 Épinal

Tél. 03 29 82 98 00

Mail : vomredvosges@vosgesmatin.fr

[www.vosgesmatin.fr](http://www.vosgesmatin.fr)

### 100 % Vosges

23 A, avenue Gambetta - 88000 Épinal

Tél. 03 29 82 56 18

Mail : [communication@vegaedition.fr](mailto:communication@vegaedition.fr)  
centpourcent-vosges.fr

Retrouvez toute l'actualité Culture-Société-Sport-Style de Vie de votre département. 100% Vosges est diffusé dans 162 communes vosgiennes, grâce à 3500 points de distribution. Découvrez 100% Vosges 24H/24 et 7J/7 en ligne sur [www.calameo.fr](http://www.calameo.fr)

## L'écho des Vosges

6, rue Jean Viriot - 88000 Épinal

Tél. 03 29 29 12 12

Mail : [echovosges@gmail.com](mailto:echovosges@gmail.com)

## RADIOS

### France Bleu Sud Lorraine (100.0 FM)

2, rue de la Chipotte - 88000 Épinal

Tél. 03 29 64 23 63

[www.bleusudlorraine.com](http://www.bleusudlorraine.com)

### Magnum la Radio (94.6 FM)

123 rue Jean Moulin - 88140 Contrexéville

Mail : [redaction@magnumlaradio.com](mailto:redaction@magnumlaradio.com)

[www.magnumlaradio.com](http://www.magnumlaradio.com)

### Radio Cristal (107.3 FM)

14, rue Roland Thiery - BP 189 - 88005

Épinal Cedex - Tél. 03 29 68 30 30

Mail : [studio@radiocristal.org](mailto:studio@radiocristal.org)

[www.radiocristal.org](http://www.radiocristal.org)

### Vosges FM (la radio d'Épinal 107.8 FM)

28 rue des Minimes - 88000 Épinal

Tél. 03 29 39 49 49

Mail : [info@vosgesfm.fr](mailto:info@vosgesfm.fr)

[www.vosgesfm.fr](http://www.vosgesfm.fr)

Le meilleur de la pop et les classiques du rock en continu, des infos locales et des reportages pour savoir ce qui se passe près de chez vous, des idées de sorties pour pimenter vos week-ends et le patrimoine de votre département mis à l'honneur. La Radio des Vosges tout simplement ! Partout avec vous grâce à l'application et au player web, et sur 3 fréquences FM (Épinal, 107.8, Bruyères 96.3, Remiremont 99.7)

Pour une question de confiance...



**socosprint**  
imprimeurs

36, route d'Archettes ■ 88000 EPINAL ■ [www.socosprint.com](http://www.socosprint.com)

De la maternelle au CM2



**Horaires**

8h15 - 11h30  
13h30 - 16h15

**Garderies**

7h15 - 8h  
16h30 - 19h15

**Aide aux devoirs**

16h30 - 17h30

**1/2 PENSION**

Langues vivantes de la GS au CM2

17, rue de la Préfecture - EPINAL - Tél. 03 29 82 44 97

e-mail : [ecole.stgoery@wanadoo.fr](mailto:ecole.stgoery@wanadoo.fr) [www.ecole-stgoery.org](http://www.ecole-stgoery.org)

## TÉLÉVISIONS

### Vosges TV

2, rue de la Chipotte - 88000 Épinal

Tél. 03 29 35 51 52

Mail : [info@vosgestelevision.tv](mailto:info@vosgestelevision.tv)

[www.vosgestelevision.tv](http://www.vosgestelevision.tv)

Chaîne de télévision ancrée dans le département des Vosges donnant la part belle à l'information, aux rencontres, au débat, au sport et à la création audiovisuelle (documentaires, courts métrages, spectacle vivant...). Des programmes à retrouver sur les applications Vosges tv et sur la plateforme Noozy tv.

## France 3 Lorraine

rue de la Chipotte

88000 Épinal

Tél. 03 83 50 95 20

Mail : [eric.bertrand@francetv.fr](mailto:eric.bertrand@francetv.fr)

## SITES

[epinalinfo.fr](http://epinalinfo.fr)



↘ Toute l'actualité d'Épinal  
sur les réseaux de la Ville !

> Rejoignez-nous !

Partager vos clichés en nous taguant  
[@ville.epinal](https://twitter.com/ville.epinal) et avec le #epinal







# Information jeunesse et internet

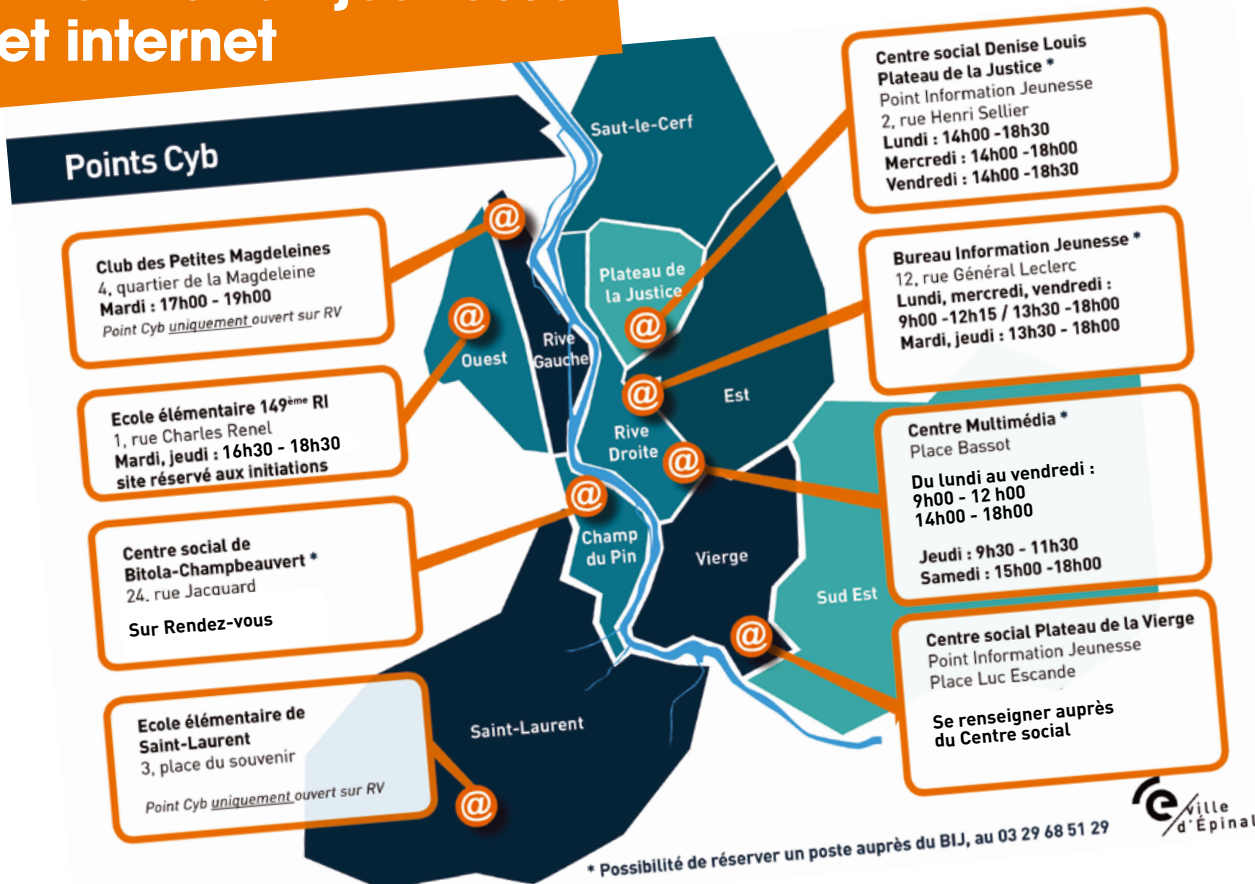

## BUREAU INFORMATION JEUNESSE (BIJ)

www.epinal.fr  
Mail : bij@epinal.fr  
Maison des Sports et de la Jeunesse  
12, rue Général Leclerc  
Tél. 03 29 68 51 29

### Horaires :

du lundi au vendredi 9h -12h15 et 13h30 - 18h.

C'est un service municipal ouvert à tous qui a pour mission de renseigner les jeunes dans tous les domaines de la vie pratique. C'est un lieu d'accueil et d'information où l'on peut trouver toutes informations pratiques émanant d'associations, d'administrations, d'organismes privés ou publics...

**9 secteurs de renseignements :** enseignement, métiers, emploi, formations, vie pratique, loisirs, vacances, étranger, sports.

### Des services pour tous :

- Baby-sitting, cours particuliers et jobs divers
- Service C.V.
- Opération "Jobs d'été" (avril)
- Service logement
- Aide à la recherche d'Emploi
- Aide aux Projets et Initiatives Jeunes
- Diffusion de catalogues et brochures divers
- Renseignements sur les échanges européens
- Salle de consultation
- Espace Point Cyb (ordinateurs au service du public).

## POINT INFORMATION JEUNESSE

### Centre Social Denise Louis

2, rue Henri Sellier (relais du Bureau Information Jeunesse).

- Horaires d'ouverture : lundi 14h - 18h30, mercredi 14h - 18h et vendredi 14h - 18h30.
- Aide à la rédaction de lettre de motivation
  - espace offres d'emplois
  - salle de documentation
  - Espace Point Cyb

### Centre Social de la Vierge

Place Luc Escande  
Relais du Bureau Information Jeunesse et Espace Point Cyb  
Tél. : 03 29 64 03 03

## POINTS CYB / ESPACE JEUNE NUMÉRIQUE

L'ensemble des points Cyb à Épinal sont gratuits et ouverts à tous sur présentation de la carte cyberpass (tél. 03 29 68 51 29).

Ce sont des lieux de découverte et d'apprentissage permettant l'accès des jeunes à l'information et aux technologies, favorisant l'expression et la citoyenneté des jeunes et le développement des pratiques artistiques et culturelles grâce à l'outil multimédia.

Ils offrent à leurs utilisateurs un accès internet haut débit, du matériel informatique performant, met à disposition des animateurs multimédia, une initiation à l'utilisation de logiciels de montage, de traitement audiovisuels, et autres programmes...

## LOGEMENT

### AGENCE NATIONALE DE L'HABITAT

Délégation locale des Vosges  
22 à 26 av. Dutac - 88026 Épinal  
Tél. 03 29 69 13 76  
Mail : ddt-suh-bfl-delegation-locale-de-l-ana h@vosges.gouv.fr  
Toute correspondance doit être adressée à Monsieur le délégué local de l'ANAH  
Bureaux ouverts au public du lundi au vendredi de 9h à 11h30.

## COMMENT SE LOGER ?

### POUR LOUER

#### Épinal HABITAT

Office Public de l'Habitat de l'Agglomération d'Épinal  
23, rue Antoine Hurault  
88026 Épinal Cedex  
Gestion locative : Tél. 03 29 29 22 14  
www.epinal-habitat.com  
Mail : contact@epinal-habitat.com

Locations de logements sociaux : pour obtenir un logement social (HLM) vous devez remplir une demande délivrée par Épinal Habitat ou par Vosgelis ou par la mairie concernée. - Vente de logements - Constructions neuves - Prestations pour les collectivités locales et les établissements publics - Etudes d'aménagement et d'urbanisme.

#### Vosgelis : Office Public de l'Habitat du Département des Vosges

Agence d'Épinal : 2, quai André Barbier  
88026 Épinal Cedex - Tél. 03 29 82 68 50  
Mail : epinal@vosgelis.fr  
www.vosgelis.fr

Gestion de plus de 16500 logements  
- Constructions neuves  
- Vente de logements - Prestations pour les collectivités locales et les établissements publics - Réhabilitation du patrimoine

ancien - Etudes d'aménagement et d'urbanisme - Services dédiés aux seniors - Marque 18 - 30 ans.

#### Locations Ordinaires à Loyer Libre, Taxe ou Conventionné

Pour trouver un logement, consultez : les petites annonces, les agences immobilières, les notaires, les journaux locaux, la presse gratuite.

#### Locations de logements HLM

Pour obtenir un logement social (H.L.M) vous devez établir une demande, document délivré par l'Office Public de l'Habitat pour un logement à Épinal et agglomération ou par VOSGELIS ou par la mairie concernée pour un logement sur le département.

#### Documents à joindre à votre demande

(pour les 2 organismes ci-dessus) : attestation de ressources (dernière fiche de paie, attestation de l'employeur...), avis d'impôts sur le revenu concernant le dernier exercice, pièces justificatives du caractère urgent de la demande, dernière quittance de loyer, livret de famille, dernier décompte des prestations familiales.

#### Locations particulières

Logements pour étudiants ou autres chez des particuliers se renseigner :

#### MAISON DE L'ETUDIANT(AGSU)

Espace Louvière - Épinal - 03 29 64 14 40  
www.etudiant-epinal.com  
Mail : info@etudiant-epinal.com   
- Service Logement : 5 résidences universitaires, location de chambres et studios meublés, studios, F1, F2 chez les particuliers. - Aide au logement

#### BUREAU INFORMATION JEUNESSE

Maison des Sports et de la Jeunesse  
12, rue Général Leclerc  
Tél. 03 29 68 51 29  
www.epinal.fr - Mail : bij@epinal.fr  
Plus de 400 logements, chambres, studios, F1, F2, F3... meublés ou non.

#### ÉPINAL HABITAT

Office Public de l'Habitat de l'Agglomération d'Épinal - 23, rue Antoine Hurault  
88026 Épinal Cedex  
Locations : Tél. 03 29 29 22 29  
Ventes : Tél. 03 29 29 22 12  
5470 logements locatifs situés sur Épinal et son agglomération.

#### RÉSIDENCES PERSONNES ÂGÉES

- **Maison de Retraite "Les Magnolias"**  
34, rue Français  
- **Résidence Bon Repos** - 20, quai Michelet  
- **Résidence Sans-Souci** - Petite rue des Forts  
- **Résidence Le Chapitre** 15, place de l'Atre  
- **EHPAD de Laufromont** - 46, chemin du Pré serpent  
**Accueil des personnes âgées de plus de 60 ans** : s'adresser au service 3° âge du CCAS, situé 9 rue Aristide Briand - BP 321  
Tél. 03 29 82 54 17

#### LOGEMENT D'URGENCE

Direction des Actions Sociales  
9, rue Aristide Briand à Épinal  
Tél. 03 29 82 54 17

#### DÉFENSE DES LOCATAIRES

**Association de Défense des Locataires (CNL) de la Ville d'Épinal**  
1, place d'Avrinsart - 88000 Épinal  
Tél. 03 55 19 65 69  
Permanence les mercredi de 10h à 12h.

#### Association Vosgienne d'Information et d'Aide au Logement (A.V.I.A.L.)

34 rue André Vitu - 88026 Épinal Cedex  
Tél. 03 29 82 20 68  
Mail : a.v.i.a.l@wanadoo.fr  
sur www.avial.fr

C'est : Un service Info logement : il vous informe gratuitement dans vos démarches administratives, juridiques, financières.  
Un service Prêt : il vous permet d'accéder à la propriété et d'améliorer votre habitat avec l'attribution de prêts à caractère social.

#### RÉNOVER SON LOGEMENT

**Épinal au cœur**  
39 rue des Minimes - 88000 Épinal  
Tél : 03 29 81 13 40  
Mail : renouvons@epinal.fr



Lancé en 2018 par la Ville d'Épinal, le projet *Épinal au cœur* met à disposition des Spinaliens une aide à la rénovation de leur logement jusqu'en 2023. Si vous souhaitez engager une réhabilitation de votre logement, ce service vous accompagne dans la définition de votre projet de travaux, la constitution de votre dossier de demandes de subventions ainsi qu'un accompagnement administratif et technique. Bénéficiez jusqu'à 80% d'aides sur les travaux de votre logement.

#### MAISON DE L'HABITAT ET DU TERRITOIRE

1 avenue Dutac, 88000 Épinal  
Tél. 03 29 37 54 00  
Mail : contact-cae@agglo-epinal.fr

Située à proximité de la gare à Épinal, la Maison de l'Habitat et du Territoire est un lieu qui rassemble tous les partenaires professionnels pouvant épauler les habitants sur les questions liées au logement, à la transition écologique, aux mobilités. Accueil des particuliers, artisans et autres professionnels du logement. Espaces communs, de démonstration (pédagogique, hall d'exposition, ateliers), espaces de permanences.

## ARCHITECTURE-URBANISME

### CONSEIL D'ARCHITECTURE, D'URBANISME ET DE L'ENVIRONNEMENT (C.A.U.E.) DU DÉPARTEMENT DES VOSGES

Conseil départemental  
2 rue Aristide Briand  
88000 Épinal - Tél. 03 29 29 89 40  
Mail : caue88@vosges.fr

### UNITÉ DÉPARTEMENTALE DE L'ARCHITECTURE ET DU PATRIMOINE DES VOSGES (UDAP)

Quartier de la Magdeleine  
Bâtiment B - Entrée 5 - rue Général Haxo  
88000 Épinal - Tél. : 03 29 29 25 80  
Mail : udap.vosges@culture.gouv.fr



**EGS SECURITE**  
ALARME - VIDEO PROTECTION - INCENDIE

## A chaque besoin, sa solution !

EGS votre expert sécurité depuis 1984.

Une entreprise sérieuse offrant  
un haut niveau de service et de confiance.

- |   |   |
|---|---|
|  Alarme intrusion filaire et sans fil |  Vidéoprotection             |
|  Contrôle d'accès et interphonie      |  Dispositifs PPMS            |
|  Alarme incendie                      |  Protection du travail isolé |
|  Protection par brouillard opacifiant |  Coffres forts               |



Installation  
personnalisée



SAV 24h/24  
& 7j/7



Entretien et  
maintenance

Retrouvez-nous :



Epinal 88000 - 03 29 65 09 87  
egs-securite.com

# Organismes divers



## COMMUNAUTÉ D'AGGLOMÉRATION D'EPINAL

Le siège de l'Agglomération est situé 4 rue Louis Meyer à Golbey et intégrera prochainement la Maison de l'Habitat et du Territoire, avenue Dutac, à Epinal.  
Mail : [contact-cae@agglo-epinal.fr](mailto:contact-cae@agglo-epinal.fr)  
Tél. 03 29 37 54 60

Ouverture du lundi au vendredi de 9h à 12h et de 14h à 17h

Toutes les infos sur : [www.agglo-epinal.fr](http://www.agglo-epinal.fr)  
La C.A.E compte 78 communes et 116 000 habitants depuis le 1<sup>er</sup> janvier 2018. Acteur important du sillon lorrain et de la région Grand Est qui a pour principales compétences le développement économique, l'aménagement du territoire, l'habitat, la cohésion sociale et la petite enfance, la politique de la ville, la construction et l'aménagement d'équipements sportifs et culturels, le tourisme, l'enseignement supérieur, l'eau et l'assainissement.  
Marque de territoire : **Epinal la belle image** (voir page 9)

## ORGANISMES DÉPARTEMENTAUX

### ASSOCIATION DES MAIRES ET PRÉSIDENTS DE COMMUNAUTÉS DES VOSGES (AMV 88)

8 rue de la Préfecture  
88088 EPINAL Cedex 9  
Tél. 03 29 29 88 30  
Mail : [amv88@vosges.fr](mailto:amv88@vosges.fr)  
[www.maires88.asso.fr](http://www.maires88.asso.fr)

L'AMV 88 est au service de ses adhérents tout au long de leur mandat municipal et/ou communautaire : service juridique, formations, groupements de commandes,

représentations dans divers organismes, déplacements...

### ASSOCIATION DES COMMUNES FORESTIÈRES VOSGIENNES (A.C.F.V.)

8, rue de la Préfecture  
88088 Épinal Cedex 9  
Tél. 03 29 29 88 22  
Mail : [acfv@vosges.fr](mailto:acfv@vosges.fr)

### SYNDICAT MIXTE POUR L'INFORMATISATION COMMUNALE (S.M.I.C.)

ZI de la Voivre  
9 avenue Pierre Blanck - 88000 Epinal  
Tél. 03 29 30 39 41  
Mail : [smic.vosges@wanadoo.fr](mailto:smic.vosges@wanadoo.fr)  
<https://smic-vosges.jimdo.com/>

Le SMIC des Vosges offre à ses adhérents un accès aux plateformes de dématérialisation de documents, notamment, les actes au Contrôle de Légalité et les Marchés Publics des collectivités vosgiennes. Il fait également la maintenance et la formation à l'utilisation de ces plateformes.

### SYNDICAT DÉPARTEMENTAL D'ELECTRICITÉ DES VOSGES (S.D.E.V.)

28 Rue de la Clé d'Or - BP 142  
88004 EPINAL cedex  
Tél. 03.29.29.19.60  
Mail : [sdev@sdev88.fr](mailto:sdev@sdev88.fr)

En qualité d'Autorité Organisatrice de la Distribution d'Electricité (AODE) sur le département, il a pour but d'organiser et de gérer le service public de distribution d'énergie électrique, dont les concessionnaires sont ENEDIS (pour la partie distribution d'électricité) et EDF (pour la partie vente d'électricité aux tarifs réglementés et aspects sociaux). Émanation de l'ensemble des communes vosgiennes, le SDEV contri-



bue à l'aménagement du territoire, à la préservation de l'environnement et à la défense des intérêts de nos concitoyens.

### SYNDICAT MIXTE DÉPARTEMENTAL D'ASSAINISSEMENT NON COLLECTIF (S.D.A.N.C.)

9 Avenue Pierre Blanck Z.I. La Voivre - 88000 EPINAL - Tél. 03 29 35 57 93  
Mail : sdanc@sdanc88.com

### CONSEIL D'ARCHITECTURE, D'URBANISME ET DE L'ENVIRONNEMENT (C.A.U.E.) DU DÉPARTEMENT DES VOSGES

Conseil départemental  
2 rue Aristide Briand - 88000 Épinal  
Tél. 03 29 29 89 40  
Mail : caue88@vosges.fr

### FÉDÉRATION DÉPARTEMENTALE DES CHASSEURS DES VOSGES

21 Allée des Chênes - Z.I. La Voivre  
BP 31043 - 88051 EPINAL Cedex 9  
Tél. 03 29 31 10 74  
Mail : fdc88@chasseurdefrance.com

Participe à la protection et à la gestion de la faune sauvage et de ses habitats, conduit des actions de formation, d'information, d'éducation et d'appui technique à l'intention des gestionnaires des territoires, veille à l'équilibre faune-flore et au suivi des populations animales.

### RÉGIE VOSGES DÉVELOPPEMENT

8, rue de la Préfecture - 88000 Épinal  
Tél. 03 29 82 45 03  
Mail : tourismevosges@vosges.fr  
www.vosges.com  
www.tourismevosges.fr  
www.jevoislavieenvosges.com  
www.vosges.fr

Directrice : Sylvie Didier  
Attractivité du territoire

### CONSEIL DÉPARTEMENTAL DES VOSGES

8, rue de la Préfecture  
88088 Épinal-CEDEX 09  
Tél. 03 29 29 88 88 - www.vosges.fr  
Mail : communication@vosges.fr

#### Pôle Direction Générale des Services

8 rue de la Préfecture  
88088 EPINAL Cedex 9  
Tél : 03 29 29 88 27

#### Pôle Développement des Solidarités

2, rue Grennevo - 88026 Épinal CEDEX  
Tél. 03 29 29 88 48

#### Maison Départementale des Personnes Handicapée (MDPH)

2, rue Grennevo - 88000 Épinal  
Tél. 03 29 29 02 77  
Mail : mdph88@vosges.fr

#### Maison de l'Enfance et de la Famille (MEF) :

12, rue Jean-Jacques Rousseau  
88190 Golbey - Tél. 03 29 81 21 70

#### Maison de la Solidarité et de la Vie Sociale (MSVS) Épinal 2

1 rue de la Préfecture  
88000 Épinal - Tél : 03 29 29 86 50

#### Pôle Développement du Territoire

3, rue Gilbert - 88000 EPINAL  
Tél : 03 29 38 53 41

#### Médiathèque Départementale des Vosges

7, allée des chênes  
88000 Épinal  
Tél. 03 29 31 10 95  
Mail : mediatheque-departementale@vosges.fr  
www.mdvosges.mediatheques.fr

#### Archives départementales des Vosges

4, avenue Pierre Blanck  
Parc économique du Saut-le-Cerf  
B.P. 1002 - 88050 Épinal cedex  
Tél. 03 29 81 80 70  
Mail : vosges-archives@vosges.fr  
www.archives.vosges.fr

### Direction de l'Attractivité du Territoire (DAT)

#### Laboratoire Départemental Vétérinaire et Alimentaire

Parc Economique du Saut-le-Cerf  
48, rue de la Bazaine B.P. 1027  
88500 Épinal Cedex 09  
Tél. : 03 29 38 21 40  
www.labo.vosges.fr  
Mail : labo@vosges.fr

## ↳ JUSTICE

### TRIBUNAUX JUDICIAIRES

#### Tribunal judiciaire d'Épinal

7, place Edmond Henry  
Tél. 03 29 34 53 53 - 88026 Epinal Cedex

#### Tribunal

place Jeanne d'Arc - 88000 Epinal

#### Tribunal de Commerce

place Jeanne d'Arc - 88000 Epinal

#### Conseil de Prud'hommes

place Jeanne d'Arc - 88000 Épinal  
Tél. 03 54 59 18 30

#### Conseil Départemental d'Accès au Droit des Vosges

Tribunal d'Épinal - 7, place Edmond Henry  
Tél. 03 29 34 53 53

Consultations juridiques d'information et orientation gratuites.

### ORDRE DES AVOCATS AU BARREAU D'ÉPINAL

Maison de l'Avocat : 11 quai Contades  
88000 Épinal - Tél. 03 29 31 48 29

Consultations gratuites : mercredi après-midi de 13h30 à 16h30.  
Prendre rendez-vous le lundi dès 9h.

### ADMINISTRATION PÉNITENTIAIRE

#### Maison d'Arrêt d'Épinal

13, rue Villars BP. 21069  
88060 Épinal Cedex 9

Standard : 03 29 31 25 24  
Service des parloirs :  
03 29 31 31 37

### Siège du Service Pénitentiaire d'Insertion et de Probation des Vosges

43A, rue de la Chipotte - 88000 Épinal  
Tél. 03 54 59 18 70  
Site d'Épinal : 43A, rue de la Chipotte  
88000 Épinal - Tél. 03 54 59 18 70

### PROTECTION JUDICIAIRE DE LA JEUNESSE

#### Ministère de la Justice - Protection judiciaire de la Jeunesse - Service Territorial Educatif de Milieu Ouvert (STEMO)

3, Allée des Noisetiers  
BP 71082 - 88052 Épinal Cedex 9  
Tél. 03 29 35 68 93  
Mail : stemo-epinal@justice.fr

#### - Plateforme d'Activités de Jour (PAJ)

8 rue Charlet - 88000 Épinal  
Tél. 03 29 35 34 26

#### Direction Territoriale de la Protection Judiciaire de la Jeunesse Meurthe-et-Moselle, Meuse, Vosges

15, rue du Général Hulot  
54052 Nancy Cedex  
Tél. 03 57 29 17 29  
Mail : dtpjj-nancy@justice.fr

## ↳ LA POSTE

### DÉLÉGATION DÉPARTEMENTALE DU GROUPE LA POSTE

5 allée des Tilleuls - BP 71003  
88050 Épinal Cedex  
Renseignements :  
La Banque Postale : 3639  
Renseignements Courrier : 3631

### ÉPINAL 4 NATIONS :

8 avenue de Lattre de Tassigny  
BP 606 - 88020 Épinal Cedex  
Banque Postale : 36.39  
Renseignements courrier : 36.31

Ouvert lundi, mercredi, jeudi et vendredi de 8h30 à 18h, mardi de 9h à 18h - samedi de 8h30 à 12h.

### ÉPINAL ARISTIDE BRIAND

12, rue Aristide Briand - BP 602  
88020 Épinal cedex  
Tél. 36.31 la poste  
Tél. 36.39 la banque postale

Ouvert lundi, mercredi, jeudi, vendredi de 9h à 12h et de 13h30 à 17h30, le mardi de 10h-12h et 13h30-17h30, le samedi de 9h à 12h.

### ÉPINAL HENRI SELLIER

Place d'Avrinsart - BP 602  
88020 Épinal Cedex  
Tél. 36.31 la poste  
Tél. 36.39 la banque postale  
www.laposte.fr

Ouvert lundi, jeudi, vendredi de 9h à 12h et de 14h à 16h45, le mardi de 10h à 12h et de 14h à 16h45, mercredi et samedi de 9h à 12h.

### PLATE FORME DE PRÉPARATION ET DE DISTRIBUTION DU COURRIER :

5, allée des Tilleuls - BP 51001  
88050 Épinal cedex 9  
Service clients : 3631

## ➤ PRÉFECTURE

### PRÉFECTURE DES VOSGES

Place Foch – 88026 Épinal Cedex  
Tél : 03 29 69 88 88  
www.vosges.gouv.fr

**Accueil du public du lundi au jeudi toute la journée et le vendredi matin uniquement sur rendez-vous sur le site servicepublic. fr**

### Standard tous services

03 29 69 88 88

Serveur vocal  
03 29 69 88 89

### Accueil associations

Il n'y a plus d'accueil physiques aux associations, toutes les démarches s'effectuent sur le site internet [servicepublic. fr](http://servicepublic.fr)  
Tél. 03 29 69 87 64

### Renseignements administratifs

3939  
carte nationale d'identité, passeport, permis de conduire, carte grise

### Renseignements et assistance sur les téléprocédures

3400  
carte nationale d'identité, permis de conduire et carte grise

### Défenseur des Droits

03 29 69 87 19  
Mail : [francois.chrismann@defenseurdes-droits.fr](mailto:francois.chrismann@defenseurdes-droits.fr)  
Permanence les mercredis de 10h à 12h et 14h à 16h

## ➤ MJC ET CENTRES SOCIAUX

### M.J.C. GEORGES SAVOURET

30, rue des Soupirs - 88000 Epinal  
Tél. 03 29 82 12 59  
Mail : [mjce.epinal@wanadoo.fr](mailto:mjce.epinal@wanadoo.fr)  
[mjcepinal.com](http://mjcepinal.com)



- Activités pour petits, enfants, adolescents et adultes.
- Accueil de loisirs sans hébergement / séjours
- Activités culturelles, sportives et artistiques enfants / adultes
- Expositions, concerts, stages, soirées débat

### M.J.C. SAINT-LAURENT

16, rue de la 7<sup>e</sup> Armée - 88000 Epinal  
Tél. 03 29 82 57 64  
Mail : [mjcepinal.com](mailto:mjcepinal.com)  
[ecomjcsaintlaurent@gmail.com](mailto:ecomjcsaintlaurent@gmail.com)

- Activités pour enfants, adolescents et adultes.
- Club nature enfant mercredi
- Activités adolescents
- Activités culturelles, sportives et artistiques enfants / adultes

### M.J.C. BELLE ETOILE - PLANÉTARIUM

rue Dom Pothier - 88000 Epinal  
Tél. 03 29 35 08 02  
[planetarium-epinal.com](http://planetarium-epinal.com)



- Activités pour petits, enfants, adolescents et adultes.
- Activités scientifiques enfants / adultes.

# Quartiers



### CENTRE LÉO LAGRANGE

6, avenue Salvador Allende  
88000 Epinal  
Tél. 03 29 31 38 97  
[www.centreleolagrance.fr](http://www.centreleolagrance.fr)

- Activités pour les petits, enfants, adolescents et adultes.

### Nouvelles activités :

- Enfants : les petits génies, jeux sportifs, toute une histoire, pose sonore, jeu de go
- Ados : atelier chant et interprétation, jeu de go, boxe thai
- Adultes : gymnastique posturale, bain de gong, gym du dos, apprendre à danser, au rythme de soi, boxe thai, jeu de go.

### CENTRE SOCIAL DU PLATEAU DE LA VIERGE

Place Luc Escande - 88000 Épinal  
Tél. 03 29 64 03 03  
Mail : [csvierge88@yahoo.fr](mailto:csvierge88@yahoo.fr)  
[@CentreSocialdeLaVierge](https://www.facebook.com/CentreSocialdeLaVierge)

- Halte-garderie / accueil périscolaire / accompagnement à la scolarité
- Accueils les mercredis après-midi et vacances scolaires
- Activités adultes et familles - Animations de quartier
- Permanences assistante social MSVS / consultation de nourrissons : mardi de 9h à 12h sur RDV

### CENTRE SOCIAL DE BITOLA/CHAMPBEAUVERT

24, rue Jacquard - - 88000 Epinal  
Tél. 03 29 35 14 38  
[centre.bitola@laposte.net](http://centre.bitola@laposte.net)

[@CentreSocialBitolaChampbeauvert](https://www.facebook.com/CentreSocialBitolaChampbeauvert)

- Halte-garderie / accueil périscolaire / accompagnement à la scolarité
- Accueils les mercredis après-midi et vacances scolaires : activités adultes et familles

- Accueil d'enfants en situation de handicap.
- Animations de quartier
- Permanences assistance sociale MSVS

### AGC2S MAISON DU PARC - CENTRE SOCIAL DENISE LOUIS

2, rue Henri Sellier - 88000 Epinal  
Tél. 03 29 34 12 12

- Halte-garderie / accueil périscolaire / accompagnement à la scolarité
- Accueils les mercredis après-midi et vacances scolaires
- Activités adultes et familles
- Animations de quartier
- Permanences assistante sociale MSVS / consultation de nourrissons : vendredi de 9h à 12h sur RDV
- Permanence juridique du Conseil Départemental d'Accès aux Droits des Vosges (C.A.AD)
- Permanence Plateforme d'Accueil des Demandeurs d'Asile, les mardis sur RDV
- Permanence juridique sur le droit de la famille animé par le CDIFF sur RDV

### FOYER DE L'ASSOCIATION CARREFOUR N-D. AU CHÊNE

1, rue de la Cense Aubry  
Tél. 06 82 12 27 07  
assocarrefourNDAuchene@gmail.com

1 mercredi sur 2  
Association de quartier, mise à disposition d'une salle pour les événements familiaux, club séniors manifestations diverses de quartier (repas, vide-granier).

Responsable : Michèle Varvoux  
06 60 11 57 27

### RELAIS SOCIAL PIERRE ET MARIE CURIE

22, rue Pierre et Marie Curie  
88000 Épinal

Club de poterie. Autres ateliers possibles sur demandes suffisantes.  
Pour tout renseignement, veuillez contacter l'Association des Familles au  
Tél. 06 77 13 86 93.

## LES COMITÉS D'INTÉRÊT DE QUARTIER

Un C.I.Q est une association à l'écoute des habitants d'un quartier sur les questions d'intérêt général, qui constitue une force de proposition et de réflexion. Il est le relais privilégié entre les habitants et la ville, les administrations publiques, les groupements associatifs. Il a pour règles celles de la concertation et de la participation dans le but d'améliorer continuellement le cadre de vie des habitants de son quartier.

### Renseignements :

Direction des services à la population et commerce  
Tél. 03 29 68 50 14 ou 03 29 68 50 70  
www.epinal.fr

### Président du CLIQ

PELINGRE Pascal  
1 rue Michel Hartmann  
Tél. 06 75 57 76 58  
pascal.pelingre@gmail.com

### CIQ du Saut-le-Cerf

BETARD Anne-Marie et  
LUCIZIANO François  
Co-présidence  
4 allée du bois - 88000 Epinal  
Tél. 07 68 55 76 78  
francois.luccisano@gmail.com  
annemarie-betard@orange.fr

### CIQ Saint-Laurent

LANGEVIN Joël, Président  
LANGEVIN Joël, Président  
Tél. 07 83 40 31 20 - 06 82 53 04 36  
aaoec.saintlaurent@gmail.com

### CIQ Rive Droite

DE GRAAFF Siham, Présidente  
Centre culturel, 4 rue Claude Gellée  
88000 Epinal - Tél. 07 49 19 55 07  
ciqrdepinal@gmail.com

### CIQ Rive Gauche

> Élection d'un nouveau président prochainement

### CIQ du Plateau de la Justice

SALL Mohamed, Président  
9, rue des Pâquerettes  
88000 Epinal - Tél. 06 12 08 35 54  
sallhamdoul@yahoo.fr

### CIQ Epinal Sud Est

DE MOURA Yannick, Président  
20, rue de la Tranchée  
88000 Epinal - Tél. 06 76 75 36 77  
yannick.demoura@hotmail.com

### CIQ Colombière Epinal Est

DURAIN Monique, Présidente  
51 faubourg d'Ambrail  
88000 Épinal - Tél. 03 29 34 62 44  
moniquedurain@yahoo.com

### CIQ de la Vierge

HOUILLON Eliane, Présidente  
Chalet les Myrtilles  
4 rue Général Séré de Rivières  
Tél. 06 87 31 84 30  
atelier.eliane@wanadoo.fr

### CIQ du Champ du Pin

DONASSIER Raphaël, Président  
2 rue Jacquard - 88000 Epinal  
Tél. 06 07 96 74 39  
raphael.donassier@gmail.com

### CIQ de l'Ouest

Spinalien  
PAPELIER Christine,  
Présidente  
Maison de Quartier  
1 Rue Marie Marvingt  
Tél. 06 78 31 94 55  
christine.papelier1@orange.fr

## CONSEIL CITOYEN

Vous avez des idées pour votre quartier ?  
Les habitants, associations et acteurs locaux des quartiers de Bitola-Champbeauvert et du Plateau de la Justice peuvent s'exprimer au sein du Conseil citoyen. Toutes les infos sur [www.agglo-epinal.fr](http://www.agglo-epinal.fr)  
Maison de Quartier  
1 Rue Marie Marvingt  
06 78 31 94 55  
christine.papelier1@orange.fr

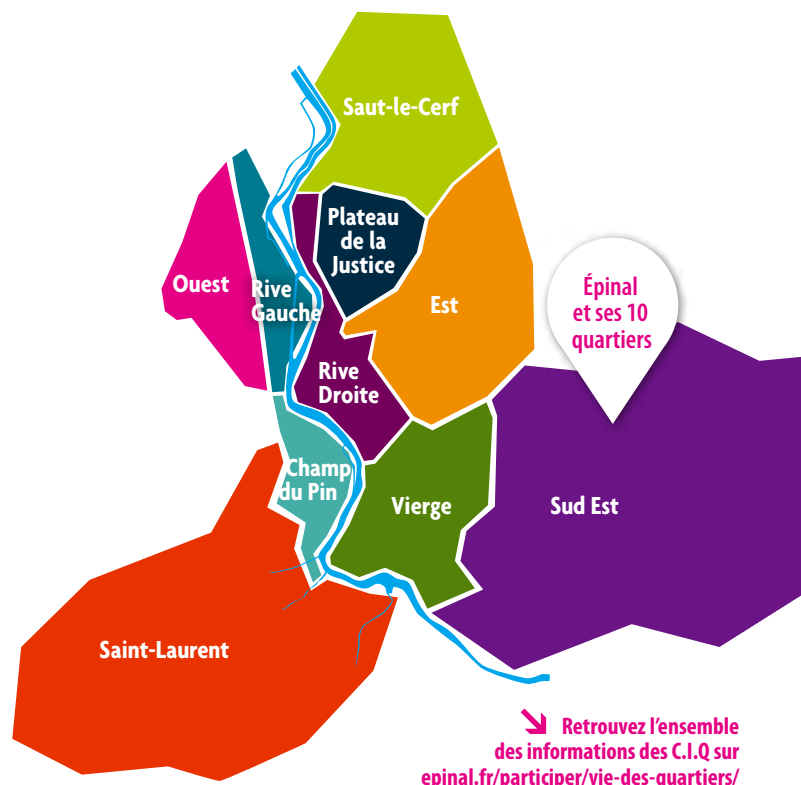

Retrouvez l'ensemble des informations des C.I.Q sur [epinal.fr/participer/vie-des-quartiers/](http://epinal.fr/participer/vie-des-quartiers/)





## ➤ CULTES

**CULTE CATHOLIQUE /  
DIOCÈSE DE SAINT-DIÉ**  
www.catholique-vosges.fr

### Evêché

7, rue de la Préfecture - 88000 Épinal  
88025 Épinal cedex - Tél. 03 29 82 21 63  
Evêque : M<sup>gr</sup> Didier BERTHET  
assistante.eveque@catholique88.fr  
www.catholique88.fr

**Services Diocésains / Maison Diocésaine**  
29, rue François de Neufchâteau  
88000 Épinal  
Accueil - Tél. 03 29 29 10 17

### Paroisse Saint-Goéry

www.catholique88.fr/paroisses/  
paroisse-saint-goery  
Curé modérateur : Abbé Pierre-Jean DUMENIL  
Tél. 06 62 57 93 14  
Secrétariat paroissial : 17 rue Boulay de la  
Meurthe - 88000 Épinal - Tél. 03 29 82 36 89  
Mail : paroisse.epinal@wanadoo.fr  
Secrétariat ouvert les lundis, mardis, jeudis  
et vendredis de 8h30 à 12h et de 13h30 à 17h  
Revue mensuelle : Épinal Images du Mois  
12, rue des Anciens d'AFN - 88000 Épinal  
Tél. 03 29 34 45 14

## CULTE PROTESTANT

### Eglise Evangélique

#### AECB

40 rue de Lorraine - 88000 Épinal  
Tél. 06 02 30 96 53 - www.eglise-aecb.fr  
Pasteur : Didier CONTE - Tél. 06 02 30 96 53  
Mail : didierconte@live.fr

#### Assemblée de Dieu

39 bis, rue Louis Edouard Calame  
88000 Épinal  
Pasteur : Sylvain ARD - Tél. 06 11 11 32 65  
Mail : epinalevangile@gmail.com  
▶ ADD EPINAL

### Eglise Evangélique Missionnaire

Centre Evangélique : 1, Impasse du Pré  
Saint-Antoine - 88000 Épinal  
Jean-Marc Barnabé - Tél : 06 58 23 30 27  
Mail : jmcbarnabe88@gmail.com

### Eglise adventiste du 7<sup>e</sup> jour

14, rue Roland Thiéry - 88000 Épinal  
Pasteur : Jean-Marc Lohr  
Tél. 06 26 39 10 13 / 07 82 68 96 56  
Mail : jean-marc.lohr@adventiste.org  
Culte samedi : 9h30 étude de la Bible (en-  
fants et adultes), 11h culte d'adoration  
Activités de jeunesse : scoutisme les 1<sup>er</sup> et  
3<sup>e</sup> samedi après-midi / Prière mardi 19h  
https://www.adv7epinal.fr/



### Eglise Protestante Unie de France - Eglise d'Épinal-Thaon

Temple : 28, rue de la Préfecture  
88000 Épinal - Contact : Hélène Lefort  
Tél. 06 84 71 15 88 - hblefort@gmail.com  
epinal-thaon.epudf.org

### Eglise Protestante Baptiste d'Épinal

Réunions à la salle municipale  
inter-jeunes - 7 rue Charlet - 88000 Épinal  
Pasteur : Raphaël DELFORGE  
Renseignements visites Tél. 06 18 76 19 51  
Mail : rapaheldelforge59@gmail.com  
www.eglisebaptisteepinal.fr

## CULTE ISRAËLITE

### Synagogue d'Épinal

Ministre Officiant 9, rue Charlet - 88000  
Épinal- Mail : synaepinal@gmail.com  
Renseignements : Martine Sibéoni au  
06 75 06 58 903

## CULTE MUSULMAN

### Association culturelle musulmane des Vosges (ACMV)

Tél. 03 29 36 21 79  
Mosquée : Terres Saint Jean - 88000 Épinal

## ➤ ETABLISSEMENTS DE SOINS

### CENTRE HOSPITALIER EMILE DURKHEIM - CHED

2 avenue Robert Schuman  
88000 Epinal  
www.ch-emile-durkheim.fr  
Standard : 03 29 68 70 00

### Site Plateau de la Justice

Addictologie	03 29 68 76 14
Cardiologie	03 29 68 70 13
Chirurgie orthopédique, ORL, vasculaire, urologique	03 29 68 70 30
Consultations de médecine	03 29 68 73 02

Chirurgie viscérale, anesthésie, chirurgie viscérale, hépato-gastro- entérologie (HGE)	03 29 68 76 53
Gériatrie	03 29 68 76 27
Gynécologie	03 29 68 71 08
Laboratoire	03 29 68 70 12
Médecine du sport	03 29 68 39 28
Néphrologie	03 29 68 42 10
Oncologie	03 29 68 76 54
Odontologie	03 29 68 42 31
Pédiatrie	03 29 68 70 16
Pneumologie	03 29 68 71 09
Radio-scanner	03 29 68 71 10
Radiothérapie	03 29 68 70 20
Réanimation	03 29 68 72 06
Rhumatologie, neurologie, endocrinologie, diabétologie	03 29 68 73 05
Urgences	03 29 68 70 15

### Site de Saint-Jean

31 rue Thiers EPINAL

Allergologie	03 29 68 75 03
Centre anti-tuberculeux	03 29 68 75 17
Dermatologie	03 29 68 73 04
Douleur	03 29 68 73 09
Mémoire	03 29 68 76 64
Ophtalmologie	03 29 68 43 50
Tabacologie	03 29 68 76 55



### Site de Golbey

13 rue E. Luthérier, 88190 Golbey

Médecine	Physique
et Réadaptation	03 29 68 15 20
EHPAD / USLD	03 29 68 70 00

## CLINIQUES

### Polyclinique Médecine Chirurgie Gynécologie La Ligne Bleue

9 Avenue du Rose Poirier  
CS 31079 88060 ÉPINAL Cedex 9  
Tél. 03 29 68 60 60  
Mail : epinalsante@gmail.com  
https://polesante-lalignebleue.fr  
Plus de maternité depuis le 06/04/2021  
fusion avec le CHED

### Centre de Santé Dentaire Mutualiste

14, quai Colonel Renard  
Tél. 03 29 82 20 93  
UTML.fr

## MATERNITÉ

### Maternité du Centre Hospitalier Émile Durkheim

3, av. Robert Schuman - 88000 Épinal  
Service de gynécologie-obstétrique  
Tél. 03 29 68 70 00

## SOINS À DOMICILE

### SSIAD (service de soins à domicile) PA/PH et ESAD de l'Union

territoriale Mutualiste de Lorraine  
2, rue Clair Matin - 88000 EPINAL  
Tél. 03 29 31 45 27

Equipe d'Aides soignantes - Equipe spéciali-  
sée Alzheimer à domicile.

### SSIAD du CCAS (service de soins infirmiers à domicile)

4, Petite rue des Forts - 88000 EPINAL  
Tél. 03 29 31 49 48



Risques Psychosociaux **Maintien en emploi**  
**Soudage TMS**  
 Risques chimiques Poussières de bois  
**Amiante Apprentis**  
 Sensibilisation Travail de nuit **CMR**  
 Bruit **Intérimaires**  
**Addictions Silice**  
 Fiche d'entreprise

Service de Santé  
 au Travail dans les Vosges

Voire premier partenaire en santé au travail  
 et le n°1 de votre stratégie de prévention

www.epsatvosges.fr



Siège social - 32, rue André Vitu - CS 90002 - 88027 EPINAL CEDEX  
 Téléphone : 03 29 82 26 84 - Mail : epinal@epsatvosges.fr

## AMBULANCES VSL TAXIS Arnould BOURBON

**03 29 62 27 69**  
 Numéro unique

Arches  
 Épinal  
 Le Val d'Ajol  
 Mirecourt  
 Saint Nabord



7j/7  
 et 24h/24

3 rue du Général Haxo - 88000 ÉPINAL  
 N° d'agrément : 108



**AQUILA  
 PUBLICITÉ**

Autocollants - Marquage vêtements - Gravure - Tampons  
 Impression grands formats - Banderoles - Flocage....etc

**ATELIER BRODERIE**

A votre service depuis 2001

EPINAL - 8 rue de la Voivre - Tél. : 03 29 812 540 - aquila.pub@free.fr

## ORGANISMES D'INFORMATION DE PRÉVENTION ET D'ASSISTANCE

### CENTRE DE MÉDECINE PRÉVENTIVE SITE DE PROXIMITÉ D'ÉPINAL

Maison de la santé St. Jean  
 31, rue Thiers - 88000 EPINAL  
 Tél. 03 56 32 12 73  
 Mail : epinal.accueil.uc-cmp@assurance-  
 maladie.fr

Pour vous inscrire :  
 Téléphone : 03 83 44 87 50  
 Mail : epinal.accueil.uc-cmp@assurance-  
 maladie.fr  
 www.uc-cmp.fr

Accueil sur site : tous les jours à partir de 8h  
 (sauf 1<sup>ère</sup> quinzaine d'août)

Accueil téléphonique : du lundi au vendredi  
 de 8h à 20h (pour Vandœuvre)  
 du lundi au vendredi de 8h à 12h30 et de  
 13h30 à 16h30 (sur le site d'Épinal)

### MAISON DU DIABÈTE

29 rue Thiers - 88000 Épinal  
 Tél. 03 29 33 61 10  
 Mail : avrsante@orange.fr

Missions :  
 Education thérapeutique du patient du  
 diabète de type 1 et 2, diabète gestation-  
 nel, patient en surpoids. Consultations  
 individuelles, ateliers collectifs (diététique,  
 psychologue, activité physique) sur pre-  
 scription médicale ou démarche volontaire.  
Horaires : lundi au vendredi 8h30-12h30,  
 13h30-16h30 et samedi 8h-12h sur ren-  
 dez-vous.

### AGENCE RÉGIONALE DE SANTÉ (ARS)

Siège social  
 3, Bd Joffre - CS 80071  
 54036 Nancy cedex  
 Tél. 03 83 39 30 30

Délégation Départementale  
 des Vosges - Parc d'activités  
 Le Saut-le-Cerf  
 4 avenue Rose Poirier - BP 61019  
 88060 Épinal Cedex 09  
 Tél. 03 29 64 66 23



### ASSOCIATION VOSGIENNE DES RÉSEAUX DE SANTÉ (AVRS)

29 rue Thiers - 88000 Épinal  
 Tél. 03 29 33 61 10  
 Mail : avrsante@orange.fr  
 www.avrsante.com



Missions :  
 - Education Thérapeutique du patient, prise  
 en charge du Diabète de type 1 et type 2,  
 diabète gestationnel, surpoids et obésité  
 de l'enfant et de l'adulte, ostéoporose, in-  
 suffisance cardiaque, insuffisance rénale  
 avec ou sans prescription médicale.  
 - Plateforme Territoriale d'Appui des Vosges,  
 dispositif d'appui à la coordination de cas  
 complexes à destination des médecins gé-  
 néralistes pour la gestion de leurs patients  
 dans les maintiens à domiciles et problé-  
 matiques sanitaires et sociales.  
 - Information grand public et animation di-  
 vers autour de l'Education thérapeutique  
 du patient et les activités de l'AVRS.  
Ouverture : lundi au vendredi 8h30-12h30,  
 13h30-16h30, samedi 8h-12h sur ren-  
 dez-vous.

### ATELIER DE LUTTE CONTRE L'OSTÉOPOROSE DANS LES VOSGES (ALCOV)

29 rue Thiers 88000 Épinal  
 Tél. 03 29 33 61 10  
 Mail : avrsante@orange.fr  
 www.avrsante.com

Ouverture : lundi au vendredi 8h30 - 12h30,  
 13h30 - 16h30 et samedi de 8h à 12h sur  
 rendez-vous.

Missions : prise en charge éducative des pa-  
 tients à risque de fracture ostéoporotique à  
 l'aide de différents ateliers d'éducation thé-  
 rapeutique (diététique, activité physique,  
 équilibre et prévention des chutes, atelier  
 médical) sur prescription médicale ou dé-  
 marche volontaire.

Information grand public et animation dans les résidences de personnes âgées.

### ATELIER VOSGIEN POUR LA PROMOTION DE LA NUTRITION (AVPN)

29 rue Thiers – 88000 Epinal  
Tél. 03 29 33 61 10  
www.avrsante.com  
avrsante@orange.fr

#### Ouverture :

lundi au vendredi 8h30-12h30, 13h30-16h30 et samedi 8h-12h sur rendez-vous.

#### Missions :

- Prise en charge du surpoids et de l'obésité de l'enfant de 2 à 16 ans.
- Consultations d'Education Thérapeutique (médecin coordonnateur, diététicienne, psychologue, éducateur sportif).
- Information grand public, ateliers collectifs et séances d'activités physiques.

### CONSULTATIONS DE NOURRISSONS

Centre social de Bitola Champbeauvert  
Tél. 03 29 35 14 38

### LIEU D'ACCUEIL PARENTS-ENFANTS

pour jouer et échanger, pour le bien être de chacun.

### Centre social de Bitola Votre Médecin Traitant

### LUTTE CONTRE LE CANCER

#### La ligue contre le cancer Comité des Vosges

9, rue Jean Jaurès - 88000 Epinal  
Tél. 03 29 33 29 16

Financement de la recherche, aide aux malades, prévention et dépistage.

Du lundi au vendredi de 9h à 12h et de 13h à 17h.

#### Centre de Dépistage des Cancers (site des Vosges)

12 rue Entre les Deux Portes  
88000 Epinal - Tél. 03 29 68 28 39

<https://depistagecancer-ge.fr/>

Mail : contact88@depistagecancer-ge.fr

Le Centre Régional de Coordination de Dépistage des Cancers Grand Est - site des Vosges (ex-AVODECA) est en charge des dépistages organisés du cancer du sein et du cancer colo-rectal sur le territoire. Ces dépistages s'adressent aux personnes de 50 à 74 ans.

### ADDICTIONS PRÉVENTION

#### DROGUE

#### DISPOSITIF "LA CROISEE" AVSEA

Siège : 33 rue Thiers à Epinal  
Tél. : 03.29.35.62.02

Il se compose de 3 services autour de la prévention, du soin et de la réduction des risques.

#### SEPIA : Service d'Education, de Prévention et d'Information en Addictologie

Mail : lacroisee@avsea88.com

Il développe des actions de sensibilisation, de prévention et de formation à destination des Adolescents, jeunes majeurs, adultes, parents et professionnels.

#### 3 antennes :

- Impasse du Belvédère à Epinal  
Margaux : 06 07 84 85 13  
Lucile : 06 78 99 92 82  
Yohann : 07 85 06 78 08
- 74 boulevard Thiers à Remiremont  
Tél. 03 29 22 14 20 - 06 78 99 92 82
- 3 rue des Fusillés à St Dié des Vosges  
Tél. 03 29 56 89 98 - 07 85 06 78 08

#### CSAPA

33 rue Thiers à Epinal  
Tél. 03.29.35.62.02

74 boulevard Thiers à Remiremont  
Tél. 03.29.22.14.20

3 rue des fusillés à St Dié des Vosges  
Tél. 03.29.56.89.98

Centre de Soins, d'Accompagnement et de Prévention en Addictologie  
Email : lacroisee@avsea88.com

3 antennes déployées sur le département permettant une écoute, un soutien éducatif, psychologique et social, un accompagnement vers une démarche de soin

#### CARRUD : Centre d'Accueil et d'Accompagnement à la Réduction des Risques pour Usagers de Drogue

Mail : lacroisee.caarud@avsea88.com

#### 2 antennes :

32 rue des Etats-Unis à Épinal  
Tél. 06.31.70.72.17 - 07.85.06.24.86

3 rue des fusillés à St Dié des Vosges  
Tél. 06.73.40.73.61

#### ALCOOL - JEU

#### CSAPA/FMS : Centre de soins, d'accompagnement et de prévention en addictologie (spécialisation ALCOOL et JEUX)

5, impasse du Belvédère - 88000 Epinal  
Tél. 03 29 29 12 50

www.fms88.com

Mail : csapa.epinal@fms88.com

Lieu d'écoute, d'accompagnement et de soins pour toute personne en difficulté avec l'alcool ou ayant une pathologie avec le jeu. Ouvert du lundi au vendredi de 8h30 à 17h et deux vendredis par mois jusqu'à 20h.

### CENTRES DE PSYCHOTHÉRAPIES

#### Centre Médico-Psychologique pour enfants d'Épinal

9, rue Paul Doumer - 88000 Epinal  
Tél. 03 57 99 01 04

Centre d'accueil thérapeutique à temps partiel pour enfants d'Épinal. Ouvert du lundi au vendredi de 9 h à 17h et sur rendez-vous.

#### Centre Médico-Psychologique pour Adolescents

2, quai Colonel Sérot - 88000 Epinal  
Tél. 03 29 68 28 09

Ouvert du lundi au vendredi de 9h à 17h.

Une équipe pluri-professionnelle propose écoute, soutien, orientation, soins, accompagnement dans le cadre de consultations médicales, de suivis psychologiques, d'entretiens infirmiers, éducatifs, soutien à la parentalité. Prises en charge individuelles et/ou en famille.

#### Centre Médico-Pscho-Pédagogique (C.M.P.P.)

43, rue du Struthof

Tél. 03 29 35 00 00

Mail : cmpp88@peplorest.org

Le C.M.P.P. accueille des enfants, des adolescents et de jeunes adultes jusqu'à 20 ans sur demande des parents ou des responsables légaux. L'équipe pluridisciplinaire composée de médecins pédiatres ou pédopsychiatres, de psychologues, d'orthophonistes, de psychomotriciens et d'enseignants spécialisés a pour objectif d'assurer la prévention, le diagnostic et le traitement dans le but de favoriser une meilleure adaptation en milieu familial, scolaire et socio-professionnel. Le C.M.P.P. reçoit sur rendez-vous du lundi au vendredi de 8h à 12h30 et de 13h30 à 18h.

#### Centre Médico-Psychologique (adultes)

18, rue de la préfecture  
88000 Epinal  
Tél. 03 29 64 11 88

Le C.M.P. est un centre d'accueil et de soins. Il propose :

- accueil sans rendez-vous pendant les horaires d'ouvertures (du lundi au vendredi de 9h à 18h)

- écoute - soutien - orientation - soins - accompagnement de toutes personnes en difficulté psychologique qui se présentent seules ou accompagnées. Reçues en entretien, elles sont ensuite orientées vers une prise en charge adaptée : consultations sur rendez-vous : psychiatres, psychologues, infirmiers psychiatriques.

#### Hôpital de jour pour enfants

8, rue Paul Rosaye  
88000 Epinal  
Tél. 03 29 31 14 32

Ouvert du lundi au vendredi de 8h30 à 16h30.

#### HYGIÈNE - SALUBRITÉ DÉRATISATION

Mairie d'Épinal - Tél. 03 29 68 50 61





## SANTÉ SCOLAIRE

### Maternelle : Protection Maternelle et Infantile. Bilans de santé en école maternelle

Service PMI - MSVS Épinal 2 (Maison de la Solidarité et de la Vie Sociale) :  
1, rue de la Préfecture - BP 80405  
88010 Épinal Cedex  
Tél. 03 29 29 86 50

## ENFANCE MALTRAITÉE OU DÉLAISSÉE APPELEZ LE 119

## DON DU SANG

### Union Départementale des Amicales Vosgiennes de Donneurs de Sang Bénévoles (UDAV)

11, rue Aristide Briand  
Tél. 03 29 82 27 83

## SECOURISME

Pour devenir secouriste et pour tous renseignements sur la sécurité civile, s'adresser :  
Service Interministériel de Défense et de Protection Civile :  
Préfecture des Vosges - Place Foch  
Tél. 03 29 69 88 88

### Croix-Rouge Française

#### • Délégation Territoriale des Vosges

115, rue Neuve Grange  
88000 Épinal  
Tél. 03 29 82 58 96  
Mail : dt88@croix-rouge.fr

Centre Départemental de Formation Professionnelle au Secourisme : P.S.C.1. - S.ST.  
- Habilitation électrique - CPS.

#### • Unité locale d'Épinal

115, rue Neuve Grange  
88000 Épinal  
Tél. 03 29 82 36 64

Vesti-boutique : lundi, mercredi et vendredi de 13h30 à 17h.

Alimentation : vendredi de 13h30 à 16h30, lundi semaine paire de 13h30 à 16h.

Formation secourisme PSC1.

## Protection Civile des Vosges

Quartier de la Magdeleine  
88000 Épinal  
Tél. 09 63 40 08 01 - Tél. : 03 29 64 24 89  
vosges@protection-civile.org  
www.vosges.protection-civile.org

Secrétariat ouvert du lundi au vendredi de 9h à 12h et de 13h à 17h

## Protection Civile Centre de formation antenne d'Épinal

18 bis quartier de la Magdeleine  
88000 Épinal Cedex - Tél. 06 75 53 26 16  
Mail : adpc88.formation@orange.fr

Formation secourisme : PSC1 - PSE1 - PSE2 - SST - DSA

## SOLIDARITÉ - ECOUTE

### AIDES

Association de lutte contre le SIDA et les hépatites - lieu de mobilisation d'Épinal :  
2, avenue Gambetta - Chalet du cours -  
88000 Épinal - Tél. 03 29 35 68 73  
Mail : delegation88@aides.org

Association de lutte contre le Sida et les hépatites virales. Permanence d'accueil les jeudis après-midi de 14h à 17h, ou sur rdv. Accès gratuit aux tests rapides de dépistages du Sida et des hépatites (résultats en 30 minutes). Soutiens aux personnes séropositives ainsi qu'à leurs proches. Accès gratuit aux préservatifs internes/externes et gel. Accès gratuit au matériel stérile de consommations de produits psychoactifs. AIDES recherche/recrute également des volontaires pour ses actions.

### Association France Alzheimer 88

15 ter rue Maréchal Lyautey  
Tél. 03 29 35 36 19

## SECURITÉ SOCIALE

### Assurance Maladie des Vosges

CPAM des Vosges - CS 30584  
88015 Épinal Cedex  
www.ameli.fr

**Contactez le 3646\*  
du lundi au vendredi de 8h30 à 17h30  
Avec votre compte ameli, simplifiez-vous la vie !**

Créez votre compte personnel sur ameli.fr et réalisez, en toute sécurité, vos démarches en ligne :

- téléchargez vos attestations de droits, suite à un arrêt maladie, vaccinale (QR code),
- commandez votre carte européenne ou votre carte Vitale pour vous ou vos enfants de plus de 12 ans,
- faites une demande de Complémentaire santé solidaire,
- inscrivez votre (vos) enfant(s) sur la carte Vitale du second parent,
- supprimez une mutuelle et enregistrez la nouvelle,
- déclarez un changement de situation (RIB, adresse postale...),
- prenez rendez-vous avec un conseiller par téléphone ou dans un point d'accueil.

**Encore plus simple : l'application ameli** (disponible sur l'AppStore ou PlayStore). Pensez-y !

### MSA Lorraine

15 avenue Paul Doumer  
54507 Vandœuvre-lès-Nancy Cedex  
Tél. 03 83 50 35 00

Votre MSA vous accueille sur rendez-vous à Épinal dans son lieu de permanences. Vous pouvez prendre rendez-vous :  
- par téléphone au 03 83 50 35 00  
- sur le site lorraine.msa.fr > service en ligne "demander un rendez-vous".  
La MSA (Mutualité Sociale Agricole) assure la couverture sociale de l'ensemble de la population agricole et des ayants droits : exploitants, salariés, employeurs de main d'œuvre  
**MSA Lorraine - Épinal** : 8, avenue du Général de Gaulle 88026 Épinal Cedex  
**MSA Lorraine** - 15 avenue Paul Doumer 54507 Vandœuvre-lès-Nancy Cedex (adresse unique de correspondance)





S.A.S. **Pierre DE PEDRINI**  
**Marbrerie - Graniterie**

Artisan depuis 4 générations



Créateur  
&  
Fabriquant  
de  
monuments

Magasin d'exposition - Réalisation de vos gravures et plaque sur-mesure - Rénovation de monuments - Dépôt d'urne

📍 3 Rue d'Épinal - 88390 UXEGNEY  
☎ 03.29.38.34.69 - ✉ de.pedrini@orange.fr  
www.marbrerie-depedrini.com

**POMPES FUNÈBRES**  
**ARNOULD BOURBON**

24h/24 et 7j/7

**03 29 62 53 58**  
Intervient  
dans toutes  
les communes

Adhérent

**LE CHOIX**  
**FUNÉRAIRE**



**88200 SAINT-NABORD**

1 rue de Turenne

**88510 ELOYES**

2 rue du Général de Gaulle

**88550 POUXEUX**

162 place de la Libération

**88500 MIRECOURT**

275 avenue de Chamiecc

**88500 MATTAINCOURT**

Rue de la Chapelle Ronde

**88270 HAROL**

470 rue de la Poste



En savoir plus!

**MicroFun88**



VOTRE **EXPERT** EN INFORMATIQUE

📍 6 Quai du Musée, 88000 ÉPINAL

☎ 03.29.35.09.47

✉ contact@microfun88.fr

🖱 www.microfun88.fr

# Services funéraires



## ➤ CIMETIÈRES

### CIMETIÈRE SAINT-MICHEL

33 Bis, rue Emile Zola - 88000 Épinal  
Tél. 03 29 68 50 63

Ouverture du 1<sup>er</sup> avril au 30 septembre de 7h30 à 20h et du 1<sup>er</sup> octobre au 31 mars de 7h30 à 17h30  
Pour la Toussaint et les Rameaux ouverture de 6h30 à 18h30

### CIMETIÈRE PARC DE LA ROCHE

avenue de Saint-Dié - 88000 Épinal  
Tél. 03 29 68 50 63

Ouverture du 1<sup>er</sup> avril au 30 septembre de 7h30 à 20h et du 1<sup>er</sup> octobre au 31 mars de 7h30 à 17h30  
Pour la Toussaint et les Rameaux ouverture de 6h30 à 18h30

### CIMETIÈRE SAINT-LAURENT

Renseignements : Mairie de St. Laurent  
Tél. 03 29 68 50 63

Ouverture du 1<sup>er</sup> avril au 30 septembre de 7h30 à 20h et du 1<sup>er</sup> octobre au 31 mars de 7h30 à 17h30  
Pour la Toussaint et les Rameaux ouverture de 6h30 à 18h30

### CRÉMATORIUM

avenue de St. Dié - 88000 Épinal  
Tél. 03 29 34 47 46

Pour tout renseignement sur les démarches à suivre contacter une société spécialisée de pompes funèbres.

### ASSOCIATION POUR LE CHOIX DE LA CRÉMATION D'ÉPINAL ET DES VOSGES (A.C.E.V.)

Délégation Régionale Grand Est de la Fédération Française de Crémation

Créée en 1988 reconnue d'intérêt général affiliée à la Fédération Française de Crémation et à l'Union Crématisiste Européenne.

**Objectifs :** informer, prévenir, aider, soutenir **bénévolement** dans les démarches de deuil. Veiller au respect des dernières volontés crématisistes du défunt, au coût raisonnable des funérailles, au respect des familles endeuillées, à la disposition des cendres selon la législation funéraire (loi du 19 décembre 2008).  
Création d'un Comité d'Éthique le 11 février 2012.

Monsieur Poignon Maurice  
901, rue de la gare - 88220 Xertigny  
Tél. 03 29 30 10 85

## ➤ CIMETIÈRES MILITAIRES

### CIMETIÈRE MILITAIRE

rue Emile Zola - 88000 Épinal  
Ouvert toute l'année

### CIMETIÈRE MILITAIRE ET MÉMORIAL AMÉRICAIN

(Seconde guerre mondiale)  
Le Quéquement - 88000 Dinozé  
Tél. 03 29 82 04 75  
Mail : epinal@abmc.gov

Ouvert tous les jours de l'année de 9h - 17h sauf le 25 décembre et le 1<sup>er</sup> Janvier. Personnel de service à la réception toute la journée.  
Parking gratuit disponible à l'intérieur.



**GS-3**  
ENERGIES

CHAUFFAGE-CONSEILS-ÉTUDES  
**SPÉCIALISTE EN ÉNERGIES  
RENOUVELABLES**

**Pompes à chaleur - Aérothermie**  
**Géothermie - Climatisation**  
**Photovoltaïque - Radiateur à inertie**  
**Poêles - Chaudières à bois et à granulés**

61, rue d'Épinal - **GOLBEY**  
Tél. 03.29.82.96.54 - contact@gs-3.fr

Barreau  
d'ÉPINAL

**Ordre des Avocats**

Maison de l'Avocat | 11 Quai Contades 88000 ÉPINAL  
Tél : 03 29 31 48 29 | www.barreau-epinal.avocat.fr  
accueil@barreau-epinal.avocat.fr

## ➤ ORGANISMES D'INFORMATION, DE PRÉVENTION ET D'ASSISTANCE

### SERVICE ÉPINAL SOLIDAIRE

03 56 32 12 00  
epinal.solaire@epinal.fr  
Service de 9h à 12h et de 14h à 17h  
Lancé par la Ville d'Épinal en mars 2020, ce service assure un accompagnement social de proximité auprès de personnes de tous horizons et de tous âges.  
**Toutes les infos ici :** epinal.fr/vivre-a-epinal/solidarites/epinal-solaire

### DIRECTION DES ACTIONS SOCIALES DE LA VILLE D'ÉPINAL

Service Social : 9, rue Aristide Briand  
Tél. 03 29 82 54 17

Mise en œuvre de l'action sociale facultative auprès de citoyens spaliens sans enfants mineur à charge et des personnes sans domicile stable (SDS).

### CONSEIL DÉPARTEMENTAL DES VOSGES - PÔLE DÉVELOPPEMENT DES SOLIDARITÉS

Maison de la Solidarité et de la Vie Sociale (MSVS) d'Épinal  
1, rue de la Préfecture - BP 88045  
88010 Épinal Cedex  
Tél. 03 29 29 86 50

Regroupe les personnels médico-sociaux qui interviennent dans le domaine de l'enfance, de la famille, du logement et de l'insertion : Protection Maternelle et Infantile, Service Social de secteur, Aide Sociale à l'Enfance (ASE) / Logement / Insertion.  
Pour toute information, s'adresser à la MSVS d'Épinal.

### DIRECTION DÉPARTEMENTALE DE LA COHÉSION SOCIALE ET DE LA PROTECTION DES POPULATIONS DES VOSGES (DDCSPP 88)

4 Avenue du Rose Poirier  
Parc Economique Le Saut-le-Cerf  
BP 61029 - 88050 Épinal cedex 09  
Tél : 03 29 68 48 48 (standard)  
Mail : ddcsp@vosges.gouv.fr

La Direction Départementale de la Cohésion Sociale et de la Protection des Populations est compétente en matière de politiques publiques en faveur de l'inclusion sociale, de la jeunesse, des sports, de la vie associative, de l'éducation populaire, du droit des femmes et en matière de protection dans les domaines de la sécurité et de la qualité de l'alimentation, de la santé animale, de l'environnement et de la protection économique des consommateurs.

**Horaires d'ouverture et accueil téléphonique :** tous les jours de 9h à 11h30 et de 14h à 16h30 (16h le vendredi)

**Accueil des consommateurs :** lundi, mercredi et vendredi matin de 9h à 11h30 ou sur RDV.

### C.A.R.S.A.T. Caisse d'Assurance Retraite et de Santé au Travail du Nord-Est

Service social : 14 rue de la Clé d'Or  
BP 10231 – 88006 Épinal Cedex  
Tél. : 36 46 (prix d'un appel local depuis un téléphone fixe)

Accompagne les assurés en difficultés sociales, liées à la santé.  
Accueil du public sur rendez-vous du lundi au vendredi.





**DES LOGEMENTS DURABLES, PRÊTS À VIVRE, PENSÉS POUR VOUS.**

**18 300 logements dans la région Grand Est**



- Pas de frais d'agence
- Possibilité de préavis réduit à 1 mois
- Services techniques, gardien, contrat multiservices...
- Logements adaptés Personne à Mobilité Réduite
- Services pour les jeunes (pack mobilier, assurance...)
- Nombreux services pour les séniors

**Vosgelis**  
Habitez comme vous voulez

2, quai André Barbier  
88000 ÉPINAL  
0329829811  
www.vosgelis.fr

GRUPE **ESTORIA**

## LES ASSOCIATIONS

### ASSOCIATION DÉPARTEMENTALE DES RESTOS DU CŒUR

1 rue Côte Cabiche - BP 205  
8006 Épinal Cedex  
Tél. 03 29 64 22 85 + messagerie  
Mail : ad88.secretariat@restosducoeur.org

### ASSOCIATION DÉPARTEMENTALE D'ENTRAIDE DES PERSONNES ACCUEILLIES EN PROTECTION DE L'ENFANCE (Pupilles de l'Etat et assimilés) "ENVOL 88" :

33 Faubourg de Nancy - 88000 Épinal  
Tél. : 03 29 64 69 31 - 06 33 72 56 95  
Mail : adepape88@orange.fr

Nos objectifs : l'association est un lieu de rencontre, d'amitié et de partage pour celles et ceux qui ont été admis(es) ou sont admis(es) à l'Aide Sociale à l'Enfance.

Elle défend, groupe, coordonne et stimule toutes les activités qui se manifestent en leur faveur.

Elle apporte un soutien moral, une écoute et de l'aide pour la recherche des origines et dans les domaines de la vie quotidienne (courriers divers, remplir ses dossiers : CMU, pôle emploi, formation, aide juridique, hébergement...) et projet professionnel. Elle assure le suivi socio-éducatif lié à l'insertion professionnelle des jeunes majeurs en CJM ou non. Elle peut héberger sous certaines conditions.

### ASSOCIATION ADALI HABITAT 2 services sur le pôle Vosges Centrales

**Accueil-écoute :**  
10, rue François de Neufchâteau  
88000 Épinal - Tél. 03 29 31 20 02

C'est un lieu d'accueil inconditionnel qui permet, en premier lieu, la mise à l'abri pour la journée des personnes sans hébergement. C'est aussi un lieu qui répond aux besoins primaires de chaque personne dans

le besoin (accès à l'alimentation, mise à disposition de nécessaire pour l'hygiène de la personne et l'entretien de son linge). C'est également un lieu d'accompagnement social, de soutien administratif, de restauration du lien social. Veille sociale en période hivernale. Jours et horaires d'ouverture : du lundi au vendredi à partir de 8h30.

### Plateforme loj'toit Tél. 09 71 16 75 91

Dispositif ouvert aux jeunes de 16 à 32 ans en mobilité professionnelle pour accompagnement à la recherche de logements. Mise en réseau des acteurs de l'hébergement et du logement avec partenaires de l'emploi, de la formation et de l'insertion.

### ASSOCIATION LE RENOUVEAU 16 quartier de la Magdeleine 88000 Épinal - Tél. 03 29 35 06 57 Mail : lerenouveau@lerenouveau-epinal.fr

- Centre d'hébergement et de réinsertion Sociale : hébergement d'insertion, accueil d'urgence avec accompagnement social, Allocation Logement Temporaire, Inter-médiation locative.
- Service d'accompagnement social Budgétaire, service référent RSA / Service d'accompagnement familles monoparentales
- Service intégré d'accueil et d'orientation (SIAO Vosges)
- Service d'accompagnement vers et dans le logement (AVDL).

### ASSOCIATION A.M.I. (ACTIVITÉS MULTIPLES D'INSERTION)

16 quartier de la Magdeleine  
Maison des associations - 88000 Épinal  
Tél. 03 29 35 06 57  
Mail : contact@association-ami-epinal.fr  
www.association-ami-epinal.fr  
Insertion par l'activité économique de personnes en difficultés sociales ou professionnelles.

#### Ateliers divers :

- Collecte : débarras, espaces réemploi en déchetteries d'Épinal, Golbey, Nomexy, Thaon-les-Vosges

Votre maison de retraite médicalisée confortable et sécurisante

**KORIAN**  
MAISONS DE RETRAITE

À ÉPINAL



- Possibilité d'accueil en **court ou long séjour**
- Des solutions d'accueil en situation **d'urgence**
- Un **accueil de jour** avec horaires modulables
- Des **équipes engagées, expertes et à l'écoute** des résidents et des aidants familiaux
- Une **unité de vie** pouvant accueillir les résidents souffrant de la **maladie d'Alzheimer** ou troubles apparentés

#### Maison Villa Spinale

13, rue Ponscarne - 88000 ÉPINAL  
03 29 69 51 80

korian.villaspinale@korian.fr - www.korian.fr

- Valorisation : nettoyage, décapage mécanique, réparation, relooking
- Vente d'articles de réemploi : brocante et friperie Quartier de la Magdeleine, Les Fées d'Ami 15 rue des Minimes et Avrin'style Place d'Avrinsart à Epinal
- Entretien des locaux pour professionnels et collectivités, repassage et couture sur site ou en conciergerie - Animations EEDD, promotion du réemploi.

## AMNESTY INTERNATIONAL GR 140 ÉPINAL

Centre Culturel - 4, rue Claude Gelée  
88000 Épinal - Tél. 06 81 94 25 54  
Mail : epinalcentreouestvosges@amnestyfrance.fr



Prix Nobel de la Paix en 1977, Amnesty International est un mouvement indépendant de toute tendance politique ou croyance religieuse qui œuvre pour le respect, la défense et la promotion des droits humains dans le monde. Le groupe local se réunit une fois par mois.

## L'ESPACE SOLIDAIRE DU SECOURS CATHOLIQUE

7, rue de la Marne - 88000 Épinal  
Tél. 03 55 19 32 77  
Mail : espace.solidaire.880@secours-catholique.org

Animé avec le CCAS de la ville d'Épinal, la CPAM des Vosges et la Mutualité Française Grand Est, l'Espace Solidaire propose un espace collectif, des ateliers thématiques (cuisine, santé, gestion...), des permanences d'accueil et une épicerie sociale où les personnes accompagnées par le Secours Catholique d'Épinal peuvent acheter des produits alimentaires à 10 % de leur valeur marchande, et ainsi économiser pour pouvoir réaliser un projet.

**Jours et horaires d'ouverture de l'Espace Solidaire :** mardi 14h - 17h / mercredi 9h - 12h et 14h - 17 / jeudi et vendredi 14h - 17h.

## SECOURS CATHOLIQUE

### Equipe locale d'Épinal

16, rue Amand Colle - 88000 Epinal  
Tél. 03 29 33 19 56

## Espace Solidaire du Secours Catholique

7 rue de la Marne - 88000 Epinal  
hautsdelorraine.secours-catholique.org

Animé avec le CCAS de la ville d'Épinal, la CPAM des Vosges et la Mutualité Française Grand Est, l'Espace Solidaire propose un espace collectif, des ateliers thématiques (cuisine, santé, gestion...), un espace Santé, des permanences d'accueil et une épicerie sociale où les personnes accompagnées peuvent acheter des produits alimentaires à 10% de leur valeur marchande, et ainsi économiser pour pouvoir réaliser un projet.

Jour(s) et horaires d'ouverture de l'Espace Solidaire : mardi : 14h à 17h sur rdv, mercredi : 9h à 12h et de 14h à 17h sur rdv, jeudi : 14h à 17h sur rdv et vendredi : 14h à 17h sur rdv.

## SECOURS POPULAIRE FRANÇAIS

Quartier de la Magdeleine  
Maison des Associations BAT A entrée  
n°10 - 88000 Epinal - Tél. 09 29 35 38 16  
Mail : spf88@wanadoo.fr

La fédération des vosges agit dans le cadre des statuts nationaux du Secours Populaire Français, auxquels elle est rattachée. Elle se propose de soutenir dans l'esprit de la déclaration des droits de l'homme, au plan matériel, sanitaire, médical, moral et juridique les personnes et leurs familles victimes de l'arbitraire, de l'injustice sociale, des calamités naturelles, de la misère, de la faim, du sous-développement, des conflits armés. elle rassemble en son sein des personnes de bonne volonté, quelque soient leurs opinions politiques, philosophique ou religieuse, en veillant à développer avec elles la solidarité et toutes les qualités humaines qui y sont liées. Dépôts de vêtements, petits objets et accès au vestiaire : les lundis, mardi et mercredi de 14h à 17h.

Dépôt de mobilier et gros objets :  
Hangar SPF Côte Cabiche à Epinal  
Tél. 06 40 23 85 69.

Ne rien déposer devant les portes !

## S.O.S. AMITIÉS

Tél. 03 83 35 35 35

## SERVICES AUX JEUNES, AUX PARENTS ET AUX FAMILLES

### CENTRE DE PLANIFICATION ET D'EDUCATION FAMILIALE (CPEF)

Information sur la sexualité, la contraception, prescription de contraception, prévention et traitement des infections sexuellement transmissibles, entretien pré et post IVG, conseil conjugal et familial.

Permanence : lundi et mercredi de 14 h à 17 h sur rendez-vous.

Lieu : Centre hospitalier Emile Durkheim  
3, avenue Robert Schuman, 88000 Epinal  
Tél. 03 29 68 42 43

En dehors de ces heures, vous pouvez contacter la Maison de la Solidarité et de la Vie Sociale Épinal (MSVS Epinal)  
- Pôle Centre : 03 29 29 86 50  
- Pôle Justice : 03 29 34 31 94

## FAMILLE

### Service Social

Le service social de secteur a une mission globale d'accueil, d'orientation, d'accompagnement des personnes et des familles en difficulté.

- Quartier Justice - Saut-le-Cerf  
Tél. 03 29 34 31 94
- Quartier de la Vierge et
- Quartier de Bitola - Tél. 03 29 29 86 50

### Maison des Adolescents et Jeunes Adultes (MDAJA)

16, quai Jules Ferry - 88000 Epinal  
Tél. 03 29 39 51 38  
Mail : maisondesados@avsea88.com

Lieu d'écoute, d'information, d'orientation pour les jeunes de 12 à 25 ans et l'entourage.

## PRESTATIONS FAMILIALES

### Caisse d'Allocations Familiales (Caf)

www.caf.fr - 30, chemin de la Belle au Bois Dormant - 88016 Épinal Cedex 9  
Tél. 3230 (service gratuit + prix appel)

Elle gère les droits en matière de prestations familiales et sociales.

Elle assure également la mise en œuvre d'une action sociale. L'accueil au siège est ouvert, uniquement sur rendez-vous, du lundi au vendredi de 9h à 16h30, pour réaliser vos démarches en ligne sur caf.fr directement dans l'espace multi-service, seul ou accompagné d'un agent de la Caf.

## AUTRES SERVICES

### Adavie

15 rue du Chauffour - 88000 Épinal  
Tél. 03 29 35 23 06  
Mail : servicefamille@adavie.fr  
www.adavie.com

Aide à domicile pour les familles  
- Services Médiation Familiale  
- Conseil Conjugal et Familial  
- Lieu-Rencontre.

### Centre d'Information sur le droit des Femmes et des Familles (C.I.D.F.F. des Vosges)

19, rue d'Ambrail - 88000 Épinal  
Tél. 03 29 35 49 15  
Mail : contact@cidff88.com  
www.vosges.cidff.info

La mission globale du CIDFF des Vosges est d'informer gratuitement et confidentiellement les femmes et le public dans les domaines :

- de l'accès aux droits (information juridique en droit civil)
- de l'Aide aux Victimes d'Infractions Pénales et spécifiquement aux femmes victimes de violences
- de l'emploi et de la formation (Bureau d'Accompagnement Individualisé vers l'Emploi)
- de l'insertion (référént RSA)
- de la santé (aide psychologique).

Des actions de sensibilisation et de prévention, à thèmes, sont également proposées. Pour tout renseignement concernant ces services ou prise de rendez-vous : contactez le secrétariat au 03 29 35 49 15.  
Lundi - vendredi : 8h - 12h et 13h30 - 16h30  
Mercredi : 8h-11h30.



## ASSOCIATIONS FAMILIALES

### Association des Familles d'Épinal

22, rue Pierre et Marie Curie

88000 Épinal - Tél. 06 77 13 86 93

Défend : les intérêts matériels et moraux des familles ; gère et anime :

- le relais social de la rue Pierre et Marie Curie (club de poterie)
- la Ludothèque : 19, rue d'Ambrail,
- 2 Bourses aux vêtements (une au printemps et l'autre à l'automne),
- une bourse aux jouets (fin novembre). Les 3 bourses ayant lieu au centre des congrès.

### Confédération Syndicale des Familles

#### Section d'Épinal C.S.F. Épinal

1, place d'Avrinsart - Tél. 03 29 37 06 37

Mail : udcf88@la-csf.org

Permanences : du lundi au vendredi de 14h30 à 16h30, samedi de 9h30 à 12h.

Agit dans les domaines de l'habitat, de l'éducation, de la Consommation et de la famille.

## UNION DÉPARTEMENTALE DES ASSOCIATIONS FAMILIALES (U.D.A.F.)

5, Quartier de la Magdeleine - Bat. B

88000 ÉPINAL - Tél. 03 29 82 36 03

Mail : udaf88@udaf88.unaf.fr

Site : udaf88.org

Permanences du lundi au vendredi de 8h30 à 12h30 et de 13h30 à 17h.

**Objet :** défendre les intérêts matériels et moraux des familles. - Edition d'un journal d'informations sociales et familiales "Familles Actuelles et Société". - Permanences juridiques gratuites.

→ Ligne Ecoute parents, numéro vert : 0 805 650 004 permanence d'écoute des difficultés conjugales et familiales - gratuit et confidentiel.

### Point info famille

5, Quartier de la Magdeleine

88000 Épinal - Tél. 03 29 35 16 16

udaf88.org

Mail : infofamille@udaf88.unaf.fr

→ Permanences du lundi au vendredi de 8h30 à 12h30 et de 14h à 17h.

→ Service juridique gratuit d'information

et de règlement des litiges liés aux questions de la vie quotidienne : logement, consommation, droit de la famille, surendettement, etc.

## FEMME

### Le Centre d'Information sur le droit des Femmes et des Familles (C.I.D.F.F. C.E.D.I.F.F. des Vosges)

#### S.O.S. Futures Mères

Tél. 0800 868 338

**Voir également rubriques : Santé et Social, Service Emplois Familiaux, Adavie, AVODECA (Association vosgienne pour le dépistage des cancers)**

## PERSONNES ÂGÉES

### SERVICES PUBLICS

### CENTRE COMMUNAL D'ACTION SOCIALE DE LA VILLE D'ÉPINAL (C.C.A.S)

9, rue Aristide Briand - BP 321

Tél. 03 29 82 54 17

Pour toute question concernant les personnes âgées : hébergement, conseils pour le maintien à domicile, possibilité de restauration dans les résidences *Le Chapitre, Bon repos* et *Magnolias*, voyages senior, service de soins à domicile. Dans le cadre de la prévention "canicule", une liste est ouverte au CCAS pour les personnes désirant s'inscrire et bénéficier du service d'appels réguliers. Il est possible de s'inscrire sur la liste du ramassage des déchets verts qui a lieu de mars à octobre. Les inscriptions pour les demandes de médaille de la famille française sont ouvertes de septembre à octobre.

### CENTRE LOCAL D'INFORMATION ET DE COORDINATION D'ÉPINAL ET COURONNE (CLIC)

1 rue de la Préfecture - 88000 Epinal

Tél. 03 29 38 52 80

Mail : clicepinal@vosges.fr

mda-missionclicentre@vosges.fr

C'est un lieu d'écoute et d'échanges. Il a pour mission : d'informer, conseiller et orienter la personne âgée (60 ans et plus) et sa famille vers les services existants concernant la vie quotidienne, la santé, l'habitat, la vie sociale et culturelle, l'accès aux droits, ..., d'évaluer les besoins de la personne (possibilité de visite à domicile), de coordonner les actions des différents intervenants médico-sociaux.

Ce service est assuré par une équipe de 8 professionnels occupant une fonction sociale, une fonction sanitaire, une fonction administrative.

Cette équipe est à votre disposition du lundi au vendredi de 9h à 12h et de 14h à 17h

### CONSEIL DÉPARTEMENTAL DES VOSGES MDA - MAISON DÉPARTEMENTALE DE L'AUTONOMIE

La MDA regroupe les services dédiés aux personnes âgées et aux personnes en situation de handicap de la Maison Départementale des Personnes Handicapées des Vosges (MDPH) et du Conseil départemental sur 1 seul lieu pour les personnes en situation de perte d'autonomie liée à l'âge et au handicap.

La MDA vous accueille du lundi au vendredi de 9h à 12h et de 13h30 à 16h30.

#### Missions de la Maison Départementale des Personnes Handicapées des Vosges (MDPH)

2 rue Grennevo - CS 60045 - 88026

Épinal Cedex - Tél. 03 29 29 09 91

Mail : mdph@vosges.fr

#### Missions de l'Autonomie : Direction de l'Autonomie (DA)

2 rue Grennevo - 88026 Épinal Cedex

Tél. 03 29 29 88 48

Service des prestations : APA, PCH-ACTP, Aide sociale générale, Recours en Récupération, Accueil familial PA-PH, Équipe Médico-Sociale (EMS)

#### Missions Centre Local d'Information et de Coordination (CLIC)

1, rue de la Préfecture

88010 ÉPINAL Cedex - Tél. 03 29 38 52 80

Mail : mda-missionclicentre@vosges.fr

### Méthode d'Action pour l'intégration des services d'aide et de soins dans le champ de l'Autonomie (MAIA)

1, rue de la Préfecture

88010 ÉPINAL Cedex - Tél. 03 29 29 87 61

### SERVICE DE SOINS INFIRMIERS À DOMICILE DU CCAS- S.S.I.A.D

4, Petite rue des Forts - 88000 ÉPINAL

Tél. 03 29 31 49 48

Sur prescription médicale, soins d'hygiène et infirmiers, dispensés au domicile des personnes de plus de 60 ans.

## ASSOCIATIONS

### ASSOCIATION FRANCE ALZHEIMER

15 ter, rue Maréchal Lyautey

Tél 03 29 35 36 19

### ADAVIE : SERVICE D'AIDE À LA PERSONNE À DOMICILE

20 rue des Etats-Unis

88026 Épinal Cedex

Tél : 03.29.35.23.06

www.adavie.com

Mail : adavie@adavie.fr

Accueil du lundi au jeudi : 8h - 12h et 13h30 - 17h et le vendredi : 8h - 12h et 13h30 - 16h30

### AIDE À DOMICILE EN MILIEU RURAL - ADMR

3 ter, Chemin de la Belle au bois

dormant - 88000 Épinal

Tél : 03 29 81 22 23

www.admrvosges.org

Mail : info@fedee88.admr.org

#### Antenne centre-ville :

10 rue français - 88000 Épinal

Tél : 03 29 64 23 66

**Pour tous, toute la vie et partout**

service famille - service portage de repas - service téléassistance - service transport accompagné.

Pôle Services et Soins aux Seniors / Pôle Enfance et Parentalité / Pôle Entretien de





**La Côte de Boeuf**

**Spécialités de viandes et abas**  
Cave à cigares

3, place de l'Atre - 88000 ÉPINAL  
Ouvert tous les jours sauf dimanche

**03 29 35 14 13**

La Cote De Boeuf

**ETS SCHULLER**  
GROSSISTE BÂTIMENT

Peinture - Revêtements  
Décorations  
Papiers Peints - Sol

Route de Jeuxy - 88 000 ÉPINAL  
Tel : 03 29 34 00 95 - Fax : 03 29 31 08 51  
ets.schuller@orange.fr

**fibex.**

**EXPERT DE LA FINITION DU BOIS.  
SPÉCIALISTE DE LA PROTECTION  
INCENDIE POUR LE BOIS.  
APPLICATION ET DISTRIBUTION.**

6, rue d'Épinal - 88150 CHAVÉLOT - 03.29.39.61.10  
contact@fibex.fr - www.fibex.fr

**LA COMPAGNIE DES DÉBOUCHEURS**

NETTOYAGE CANALISATION  
DÉBOUCHAGE  
DÉTARTRAGE - CURAGE  
PASSAGE CAMÉRA

**24h/24 - 7j/7**  
**03 29 38 37 38**  
AGENCE DES VOSGES

[www.compagnie-deboucheurs.com](http://www.compagnie-deboucheurs.com)

la maison / Pôle Accompagnement du handicap.

### CLUBS POUR LE TROISIÈME ÂGE

#### Club "Les Chênes"

Foyer de l'Association Carrefour Notre-Dame au Chêne - Angle rue Abel Ferry et rue Cense Aubry 88000 Épinal  
Tél. 03 29 35 29 45  
Un mercredi sur deux de 13h45 à 18h.

#### Les Jonquilles

Salle Inter-Jeunes - 7, rue Charlet  
Tél. 06 27 80 24 33  
2<sup>e</sup> et 4<sup>e</sup> mardis, de 14h à 17h.

#### Les Pâquerettes

Résidence "Bon Repos"  
20, quai Michelet - Tél. 03 29 82 19 64  
2<sup>e</sup> et 4<sup>e</sup> vendredis, de 14h30 à 17h.

#### Les Perce-Neige

Foyer du Chapitre  
15, place de l'Atre - Tél. 03 29 82 46 89  
1<sup>er</sup> et 3<sup>e</sup> vendredis, de 14h30 à 17h.

#### Les Pervenches

Foyer des jeunes - La Justice  
Tél. 03 29 34 12 12  
Tous les jeudis de 14h à 17h.

#### Les Colombes

Centre Social de Bitola - 24, rue Jacquard  
Tél. 03 29 82 09 79  
Tous les mardis après-midi de 13h30 à 16h30.

#### Les Myosotis

Centre Léo Lagrange - 6, rue Salvador Allende - Le Saut-le-Cerf  
Tous les lundis de 14h à 17h. Goûter 2 fois par mois.

### HÉBERGEMENT MAISONS DE RETRAITES

#### Maison de retraite Les Magnolias

34, rue Français - CHANTRAINE  
Tél. : 03 29 64 24 49  
L'EHPA (Etablissement d'Hébergement pour Personnes Agées) « Les Magnolias » est une maison de retraite, gérée par le CCAS de la ville d'Épinal, destinée à des seniors autonomes, désireux de vivre dans un cadre sécurisant (veille de nuit).

Elle est composée de 25 chambres, dont 10 récemment rénovées avec douche. Prestations : Tous les repas sont faits maison par une cuisinière. Une équipe pluridisciplinaire (réfèrent sanitaire, réfèrent social, animatrice) intervient sur site pour une prise en charge globale de tous les résidents, et présence d'une équipe pour gérer le quotidien dont une aide-soignante qui peut proposer une douche de confort hebdomadaire.

#### Résidence Le Chapitre

15, place de l'Atre - ÉPINAL  
Tél. 03 29 82 46 89

La résidence autonomie du Chapitre est installée au cœur du quartier historique d'Épinal, à proximité des commerces et services. Chaque résident est autonome dans son propre appartement de type F1 ou F1 bis. Prestations : Service de restauration les midis et possibilité de bénéficier d'un repas midi et soir, tous les jours en portage à domicile. Une équipe pluridisciplinaire (réfèrent sanitaire, réfèrent social, animatrice) intervient sur site pour une prise en charge globale de tous les résidents. Présence d'une équipe pour l'entretien des locaux communs et la restauration, veille de nuit. La restauration est ouverte à tous les spinaux âgés de 60 ans ou plus, les midis, 6 jours sur 7

#### Résidence Bon Repos

20, quai Michelet - 88000 Épinal  
Tél. 03 29 82 19 64

La résidence autonomie Bon Repos est installée au bord de la Moselle à Épinal, à proximité des commerces et services. Chaque résident est autonome dans son propre appartement de type F1 ou F1 bis. Prestations : Service de restauration les midis et possibilité de bénéficier d'un repas midi et soir, tous les jours en portage à domicile. Une équipe pluridisciplinaire (réfèrent sanitaire, réfèrent social, animatrice) intervient sur site pour une prise en charge globale de tous les résidents. Présence d'une équipe pour l'entretien des locaux communs et la restauration, veille de nuit. La restauration est ouverte à tous les spinaux âgés de 60 ans ou plus, les midis, 6 jours sur 7.



## Résidence Sans Souci

4, petite rue des Forts - 88000 Épinal  
Tél. 03 29 82 54 17

La résidence autonomie Sans Souci est installée à proximité du quartier historique d'Épinal, à proximité des commerces et services. Chaque résident est autonome dans son propre appartement de type F1 bis. Actuellement en travaux, les appartements sont prévus d'être livrés à l'automne 2022. Prestations : Possibilité de déjeuner à la résidence du chapitre et de bénéficier d'un repas midi et soir, tous les jours en portage à domicile. Une équipe pluridisciplinaire (réfèrent sanitaire, réfèrent social, animatrice) intervient sur site pour une prise en charge globale de tous les résidents. Présence d'une équipe pour l'entretien des locaux communs et la restauration, veille de nuit.

## Caisse d'Allocations Familiales des Vosges (Caf)

30, chemin de la Belle au Bois Dormant  
Tél. 3230 (service gratuit + prix appel)  
www.caf.fr

Elle assure le versement des prestations légales : allocations de logement, aide personnalisée au logement (sous condition de ressources). Calculez votre droit à l'aide au logement et faites votre demande en ligne sur [www.caf.fr](http://www.caf.fr)

## MSA Lorraine

15 avenue Paul Doumer  
54507 Vandœuvre-lès-Nancy Cedex  
Tél. 03 83 50 35 00

Votre MSA vous accueille sur rendez-vous à Épinal dans son lieu de permanences. Vous pouvez prendre rendez-vous :  
- par téléphone au 03 83 50 35 00  
- sur le site [lorraine.msa.fr](http://lorraine.msa.fr) > service en ligne "demander un rendez-vous".

La MSA (Mutualité Sociale Agricole) assure la couverture sociale de l'ensemble de la population agricole et des ayants droits : exploitants, salariés, employeurs de main d'œuvre

**MSA Lorraine - Epinal** : 8, avenue du Général de Gaulle 88026 Épinal Cedex

**MSA Lorraine** - 15 avenue Paul Doumer  
54507 Vandœuvre-lès-Nancy Cedex  
(adresse unique de correspondance)

## CAL - SOLIHA VOSGES

34 rue André Vitu - 88026 EPINAL  
Tél. 03 29 31 97 00  
Mail : [solihavosges@solihha.fr](mailto:solihavosges@solihha.fr)

Permanence téléphonique de 8h45 à 11h45. Bureaux ouverts sur rendez-vous. L'association a pour objet d'apporter directement ou indirectement une aide administrative, technique et financière aux propriétaires ou occupants de logements ou d'immeubles défectueux, en vue d'améliorer les conditions d'habitation, notamment celles des personnes aux revenus modestes, le maintien à domicile des personnes âgées avec l'aide financière de l'ANAH et/ou caisses de retraites.

**Nouveauté** : Agence Immobilière Sociale pour la gestion locative disponible au Tél. 06 12 68 17 08 / Mail : [ais88@solihha.fr](mailto:ais88@solihha.fr)

## Association Maisons d'Accueil Marcel Bouscass (A.M.A.M.B.)

15, rue Aristide Briand  
Tél. 03 29 35 34 68

Gère dans les Vosges : une maison de retraite médicalisée (EHPAD) à Dinouzé et deux foyers d'accueil spécialisés pour personnes adultes handicapées par la maladie psychique à Moyenmoutier et Rambervillers (Agrément aide sociale).

## Les Bruyères - E.H.P.A.D (Etablissement d'Hébergement pour Personnes Agées Dépendantes)

9, rue de Courcy - 88000 Epinal  
Tél. 03 29 82 89 50

Médicalisé, l'établissement accueille des personnes valides ou dépendantes en chambre individuelle. Une unité de vie protégée regroupe 12 chambres pour les personnes atteintes de maladie type "Alzheimer". Possibilité d'un accueil temporaire. EHPAD agréé par l'aide sociale. Possibilité d'accueil de jour (du matin au soir) pour soulager els aidants familiaux.

## Résidence Laufromont

46 chemin du Pré Serpent - 88000 Epinal  
Tél. 03 29 33 34 70

Ouverte depuis le 1<sup>er</sup> décembre 2020, cette nouvelle résidence peut accueillir jusqu'à 94 personnes dépendantes et compte deux unités de Vie Protégée de 12 lits (secteur pour des résidents Alzheimer) ainsi qu'un accueil de jour de 10 places et un Pôle d'Activités et de Soins Adaptés. Chambre de 20m<sup>2</sup> et chambres doubles avec douches privatives.

## Korian Villa Spinale - E.H.P.A.D. (Etablissement d'Hébergement pour Personnes Agées Dépendantes)

13, rue Ponscarme - 88000 Épinal  
Tél. 03 29 69 51 80.

(Anciennement les Ophéliades). Médicalisé, notre établissement accueille des personnes valides ou dépendantes. Une unité "Alzheimer" (hébergement et accueil de jour) est mise en place depuis 2004. Accueil temporaire de 1 jour à 6 mois. Possibilité d'aide sociale. Hébergement permanent et accueil en urgence.

## Adavie - Home du Cameroun

52, rue de Vielsalm - 88600 Bruyères  
Tél. 03 29 50 52 51 - [www.adavie.com](http://www.adavie.com) -  
Mail : [homeducameroun@adavie.fr](mailto:homeducameroun@adavie.fr)

L'E.H.P.A.D (maison de retraite) du Home du Cameroun à Bruyères accueille les résidents dans un cadre paysager exceptionnel au pied de la montagne vosgienne.

L'établissement a vu la création et l'ouverture en 2012 d'un « Foyer d'accueil spécialisé » - FAS - pour adultes handicapés vieillissants et d'une « Unité de vie protégée » - UVP- destinée aux personnes atteintes de la maladie d'Alzheimer.

## TÉLÉ-ASSISTANCE

### Association Présence Verte Lorraine

8, Avenue du Général de Gaulle  
88026 Épinal - Tél. 03 29 64 06 06

Propose un service de téléassistance à toute personne avec une permanence d'écoute psychologique.

### ADMR - Téléassistance Filien Antenne centre-ville

10, rue Français - 88000 Épinal  
Tél 03 29 64 23 66

Internet : [www.admrvosges.org](http://www.admrvosges.org)  
Mail : [info@fedee88.admr.org](mailto:info@fedee88.admr.org)

### Adavie : Service de téléassistance Adèle

15 rue du Chauffour - 88000 Épinal  
Tél : 03.29.35.23.06

[www.adavie.com](http://www.adavie.com)  
Mail : [adavie@adavie.fr](mailto:adavie@adavie.fr)

Accueil du lundi au jeudi : 8h - 12h et 13h30 -17h et le vendredi : 8h - 12h et 13h30 - 16h30

## RETRAITES

### L'Assurance Retraite Nord-Est

Agence Retraite d'Épinal  
10, av. Dutac 88000 Épinal  
Mail : [agence.epinal@carsat-nordest.fr](mailto:agence.epinal@carsat-nordest.fr)  
[www.lassuranceretraite.fr](http://www.lassuranceretraite.fr)

Conseille et accompagne les futurs retraités du régime général pour faire du passage à la retraite une simple formalité. Accueil du public sur rendez-vous du lundi au vendredi en contactant le 3960 (0,06€/mn + prix appel - 09 71 10 39 60 d'une box, d'un mobile ou de l'étranger)

### MSA Lorraine

15 avenue Paul Doumer  
54507 Vandœuvre-lès-Nancy Cedex  
Tél. 03 83 50 35 00

Votre MSA vous accueille sur rendez-vous à Épinal dans son lieu de permanences. Vous pouvez prendre rendez-vous :

- par téléphone au 03 83 50 35 00  
- sur le site [lorraine.msa.fr](http://lorraine.msa.fr) > service en ligne "demander un rendez-vous".

La MSA (Mutualité Sociale Agricole) assure la couverture sociale de l'ensemble de la population agricole et des ayants droits : exploitants, salariés, employeurs de main d'œuvre

**MSA Lorraine - Epinal** : 8, avenue du Général de Gaulle 88026 Épinal Cedex

**MSA Lorraine** - 15 avenue Paul Doumer  
54507 Vandœuvre-lès-Nancy Cedex  
(adresse unique de correspondance)

### C.I.C.A.S. (Centre d'Information Conseil et Accueil des Salariés)

3 place du Général de Gaulle - 2<sup>e</sup> étage  
88000 Épinal - Tél. 0 820 200 189

Constitue les dossiers de retraites complémentaires des salariés AGIRC-ARRCO et IRCANTEC. Ouvert du lundi au jeudi de 9h à 12h et de 14h à 17h et vendredi de 9h à 12h. Réception **uniquement sur rendez-vous**.

### Mutuelle Victor Hugo

9, avenue Victor Hugo  
Tél. 03 29 69 21 21

### Caisse Interprofessionnelle de Prévoyance (Ciprev)

9, avenue Victor Hugo  
Tél. 03 29 69 21 21





# SARL J.P.E

## VIDANGE FOSSES SEPTIQUES ASSAINISSEMENT

**Particuliers - Entreprises  
Services publics - Collectivités  
88220 HADOL**

Jean-Paul VUILLEMIN : 06.73.47.09.98  
Emmanuel VUILLEMIN : 06.76.07.00.71  
Fixe (heure repas) : 03.29.32.55.83



Location et vente  
de matériels en tous genres

03 29 35 04 88



27 bis, rue du Char d'Argent  
88000 EPINAL

[www.pierrelocation.fr](http://www.pierrelocation.fr)

### Associations ou Groupements Œuvrant en Faveur des Personnes Agées et des retraités

Croix-Rouge Française - Union Départementale des Associations Familiales - Secours Catholique - Secours Populaire

### Amicale des retraités de l'enseignement public des Vosges (AREP 88)

Siège social : chez M. Bolle - Président  
7, rue du 170° R.I. - BP 414  
88010 Épinal Cedex  
Tél. 03 29 32 41 83  
<http://arep.vosges.pagesperso-orange.fr>  
Mail : n19b37@gmail.com

### U.N.I.R.C. Vosges (Union Nationale des Indépendants Retraités du Commerce et de l'Industrie)

Tél. 03 29 37 24 15

### Association Nationale de Retraités Reconnue d'Intérêt Général

21 rue Cour Billot  
88000 EPINAL  
Tél. 03 29 68 07 07  
Mail : anr88@orange.fr  
[www.anr88.blogspot.com](http://www.anr88.blogspot.com)

Rejoignez l'ANR88. Pour tous les retraités :  
envie de partage, envie de s'engager.

- Loisirs
- Sorties
- Voyages
- Rencontres amicales
- Entraide - Réunions thématiques.

### ➤ SERVICES AUX PERSONNES EN SITUATION DE HANDICAP

### CAISSE D'ALLOCATIONS FAMILIALES (CAF)

30, chemin de la Belle au Bois Dormant  
88016 Épinal cedex 9  
Tél. 3230 (service gratuit + prix appel)  
[www.caf.fr](http://www.caf.fr)

Allocation d'éducation de l'enfant  
handicapé, allocation journalière de  
présence parentale, Allocation aux adultes  
handicapés.

### MAISON DÉPARTEMENTALE DES PERSONNES HANDICAPÉES DES VOSGES (MDPH)

2, rue Grennevo - CS 60045 - 88026  
Épinal Cedex - Tél. 03 29 29 09 91  
Mail : [mdph88@vosges.fr](mailto:mdph88@vosges.fr)

Ouverture du lundi au vendredi de 9h à 12h  
et de 13h30 à 16h30 sans rendez-vous.  
Toute personne rencontrant un handicap  
au cours de sa vie peut solliciter la MDPH.  
Un guichet unique pour vous informer,  
répondre à vos questions, évaluer vos  
besoins, vous accompagner dans vos démarches,  
permettre l'ouverture de vos droits et assurer le suivi de vos prestations.  
Vous pouvez télécharger un formulaire de  
demande(s) : [www.cnsa.fr/documentation/formulaires](http://www.cnsa.fr/documentation/formulaires)  
ou déposer votre demande en ligne :  
<https://mdphenligne.cnsa.fr/mdph/88>

### LES ASSOCIATIONS

#### APF France handicap

2 bis, rue Ponscarme - 88000 Épinal  
Tél. 03 29 29 10 61  
Mail : [dd.88@ap3f.asso.fr](mailto:dd.88@ap3f.asso.fr)

Au service et à l'écoute des personnes en  
situation de handicap et de leur famille.  
- Accueillir et accompagner  
- Développer et dynamiser  
- Représenter et revendiquer.

#### SESSAD APF

Tél. 03 29 82 35 55  
18 rue de la Voivre - 88000 Épinal  
Mail : [sessad.epinal@apf.asso.fr](mailto:sessad.epinal@apf.asso.fr)  
Mail : [sessad@avsea88.com](mailto:sessad@avsea88.com)

Service d'Education et de Soins Spécialisés  
à Domicile (déficients moteurs avec ou sans  
troubles associés, âgés de 0 à 20 ans).

#### SESSAD AVSEA : Service de soins spécialisés à Domicile / Dispositif Enfance et Handicap

19 rue du coteau - 88000 DOGNEVILLE  
Tél. 03.29.66.66.29  
Mail : [sessad@avsea88.com](mailto:sessad@avsea88.com)

Il a pour vocation d'intervenir sur tous les  
lieux de vie de l'enfant accueilli en impli-  
quant tous les acteurs gravitant autour de

lui. Les interventions des professionnels interviennent se situent sur le champ éducatif, rééducatif et thérapeutique.

### **CAMSP APF France handicap**

70 avenue Rose poirier - 88000 Épinal  
Mail : camps.epinal@apf.asso.fr  
Dépistage, prévention et éducation toutes difficultés de développement. Enfants de 0 à 6 ans - Tél. 03 29 31 28 98

### **Association Vosgienne des Parents et Amis des Déficiants Auditifs (A.V.P.A.D.A.)**

1, place d'Avrinsart - 88000 Épinal  
Mail : avpada.asso@laposte.net

Cette association regroupe des personnes qui sont face aux difficultés d'audition et de communication.

### **Association du don de la voix**

35 rue de Cendrillon - BP 41089  
88060 Épinal cedex 9 - Tél. 03 29 34 70 58  
Mail : dondelavoix@orange.fr  
dondelavoix.wix.com/dondelavoix

Cette association est une bibliothèque sonore au service des personnes aveugles et malvoyantes. Livres enregistrés sur cassettes ou CD/MP3 à retirer au local aux heures de permanences (jeudis de 14h à 16h) ou envoyés gratuitement par La Poste.

### **Association Tutélaire des Vosges**

8, allée des Blanches Croix  
88000 Épinal - Tél. 03 29 69 18 50  
Mail : e.viry@atvosges.fr  
Protection juridique des majeurs.

### **Dispositif d'Accompagnement et de Protection Juridique - DAPJ AVSEA**

- 3 allée des Noisetiers - 88000 Épinal  
Tél. 03 29 38 27 27  
Mail : dapj@avsea88.com  
- 1 place de la gare à Mirecourt  
Tél. 03.29.38.27.27  
- 3 rue des Fusillés à St Dié des Vosges  
Tél. 03.29.42.18.28

Il dispose de 4 services :

- Protection des Adultes : Service Mandataire à la Protection des Majeurs (SMPM)
- Protection de l'Enfance : Service des Délégués aux Prestations Familiales (SDPF)
- Service d'accompagnement au logement
- Point Conseil Budget Tél. 06 02 09 26 44  
Mail : pcb@avsea8.com

### **Adapei 88 - Association Départementale des Amis et Parents de personnes déficientes intellectuelles des Vosges**

Siège social : 9, rue Antoine Hurault  
CS 20004 - 88027 Épinal cedex  
Tél. 03 29 29 11 00  
Mail : contact@adapei88.asso.fr  
http://adapei88.fr

Adapei88 est une association qui accompagne les personnes avec handicap. Elle apporte des solutions adaptées d'accueil, d'éducation aux enfants qui en sont privés et développe entre eux la solidarité nécessaire pour faire face à leurs difficultés. Elle accompagne plus de 900 personnes : enfants, adultes et travailleurs à travers ses 30 établissements.

**Jours et horaires d'ouverture ou de permanence :** au siège à Épinal du lundi au vendredi de de 8h à 17h.  
Présidente Sylvie Renaud  
president@adapei88.asso.fr

### **Association Vosgienne pour la Sauvegarde de l'Enfance de l'Adolescence et des Adultes (A.V.S.E.A.)**

Siège 19 rue du Coteau  
88000 Dogneville - Tél. 03 29 34 45 42  
www.avsea88.com  
Mail : sylvianne.mangel@avsea88.com

- Accompagnement et de Protection juridique
- Cèdre « Parcours d'enfants et Trajectoires de vie »
- Adultes et Handicap
- Addictologie
- Maison des Adolescents et des Jeunes Adultes

Grâce à la mobilisation des professionnels et des bénévoles, de la transversalité des actions entre Dispositifs, l'AVSEA accompagne un public fragilisé tels que les enfants, les jeunes adultes et les adultes présentant d'importantes difficultés d'insertion : handicap, inadaptation, toxicomanie, difficultés familiales ou plus personnelles...

### **"Les Épilobes" IME Jean Poirot A.V.S.E.A.**

2-3 rue Pierre Simonet  
88000 Chantaine - Tél. 03 29 33 18 45  
epilobes@avsea88.com

Centre d'accueil pour adolescents autistes 16 à 20 ans. Sur notification de la Commission des Droits et de l'Autonomie. Un projet individualisé est conçu avec l'équipe, les parents, dans le cadre d'un accueil exclusif en internat (activités éducatives et thérapeutiques).

### **A.V.S.E.A. - CAP Emploi 88**

8 allée de l'Aubépine - 88000 Epinal  
Tél. 03 29 31 86 13  
Mail : capemploi@capemploi88.com

C'est un Organisme de Placement Spécialisé (OPS) labellisé CAP Emploi Vosges. Il travaille en partenariat avec Agefiph, le FIHFP, Pôle Emploi et le Ministère du Travail, de l'Emploi, de la Formation Professionnelle et du Dialogue Social. Il apporte une réponse adaptée aux besoins d'accompagnement des personnes en situation de handicap.

### **A.V.S.E.A. MADAPH Mission d'Appui et de Développement de l'Alternance pour Personnes Handicapées**

9 allée de l'Aubépine - 88000 Epinal  
Tél. 03 29 31 86 13 ou 03 29 55 52 89  
Mail : madaph@avsea88.com

Ce dispositif permet à une personne en situation de Handicap ayant un projet de formation via l'alternance, de bénéficier d'un accompagnement individualisé à chacune des étapes de son projet d'apprentissage et/ou de professionnalisation.

### **AVSEA 2SA : Service de solidarité active**

Permet de favoriser la levée des freins sociaux et la réalisation des objectifs de bénéficiaires du Revenu de Solidarité Active (RSA) en vue d'une insertion sociale et/ou professionnelle durable.

### **Association des Familles des Traumatisés Crâniens**

Tél. 03 83 54 38 96  
Mail : aftc.lorraine@gmail.com

### **Maison des Adolescents et Jeunes Adultes (MDAJA)**

16, quai Jules Ferry - 88000 Épinal  
Tél. 03 29 39 51 38  
Mail : maisondesados@avsea88.com

Lieu d'écoute, d'information et d'orientation pour les jeunes de 12 à 25 ans et l'entourage.

### **Voir ensemble-gr.vosges**

BP 83 - 88003 Épinal Cedex  
Tél. 03 29 51 47 74  
Permanence 1<sup>er</sup> lundi du mois. Salle inter jeunes n° 5 rue Charlet.

### **Fédération Médico-Sociale des Vosges (FMS)**

ZAC de la Roche - 5 rue Roland Thiery  
CS80056 - 88026 Épinal CEDEX  
Tél. 03 29 35 16 95  
Mail : f.m.s@fms88.com  
www.fms88.com

- Insertion sociale, économique, professionnelle, liée au logement
- Accompagnement des personnes âgées et handicapées
- Protection des enfants, des adolescents et l'accompagnement familial
- Soins des personnes en situation d'addiction
- Information, la formation et la recherche dans le domaine social et médico-social.

### **Trisomie 21 Vosges**

Présidente : 03 29 08 93 40  
Secrétaire : 03 29 66 80 48  
Mail : trisomie21-vosges@orange.fr  
(Groupe d'Etude pour l'Insertion Sociale des personnes porteuses d'une Trisomie 21) est une association départementale, qui réunit parents et professionnels dans le but d'étudier des projets visant à l'autonomie des personnes trisomiques et à leur intégration sociale (scolarité, travail, loisirs, hébergement). Les parents et les professionnels qui souhaitent rejoindre l'association sont les bienvenus.

### **Groupement pour l'Insertion des Handicapés Physiques (G.I.H.P.)**

M. Pierre Henry - 10 bis, rue de Domèvre 88390 Uxegney - Tél. 03 29 34 56 88.





## Adavie : service d'aide à la personne à domicile

### Association Présence Verte Lorraine

8, Avenue du Général de Gaulle  
880026 Épinal - Tél. 03 29 64 06 06

### Association Française contre les Myopathies (A.F.M.) Téléthon

1, place d'Avrinsart - Batiment T2  
88000 Épinal - Tél. 09 64 46 56 67  
Mail : telethon88@afm-telethon.fr  
www.coordination88.telethon.fr  
Organisation d'animations et collecte de donc au profit de la recherche pour les maladies rares. Aide aux malades et aux familles concernés par ces maladies.

### ADMR

#### Pour tous, toute la vie et partout

3 ter, Chemin de la belle au bois dormant - 88000 Épinal  
Tél : 03 29 81 22 23  
www.admrvosges.org  
Mail : info@fed88.admr.org

#### Antenne centre-ville

10 rue Français - 88000 Épinal  
Tél : 03 29 64 23 66  
www.admrvosges.org  
Mail : info@fed88.admr.org  
Service d'aide aux personnes : votre situation motive une aide à domicile, en raison d'un isolement social, de votre avancée en âge ou d'une situation particulièrement fragile et vous rencontrez des difficultés à accomplir certaines tâches (entretien du cadre de vie) et/ou actes quotidiens nécessaires à votre maintien à domicile. L'auxiliaire de vie de l'ADMR apporte une aide précieuse et crée un lien avec l'environnement extérieur.

### Unafam 88

Maison des Associations  
10 Quartier de la Magdelaine  
88000 Épinal - Tél. 03 29 64 05 73  
Mail : 88@unafam.org  
L'Unafam est une association nationale reconnue d'utilité publique, qui accueille, écoute, soutient, forme, informe et accompagne les familles et l'entourage de personnes vivant avec des troubles psychiques. Elle concentre son action au profit de l'entourage des personnes vivant avec des troubles psychiques sévères (schizophrénie, troubles bipolaires, dépressions sévères,

psychose graves et troubles obsessionnels compulsifs). Plus récemment, l'Unafam reçoit les parents d'enfants et d'adolescents ayant des troubles psychologiques, des troubles psychiques ou des troubles du comportement.

### SAVS AVSEA (Service d'Accompagnement à la Vie Sociale)

15 rue Jean Viriot - 88000 EPINAL  
Tél. 06 76 01 06 34 - 06 88 68 24 38  
Mail : savs@avsea88.com  
www.avsea88.com

Le Service s'adresse à des personnes en situation de handicap par la maladie psychique. Les professionnels interviennent au domicile des personnes pour les soutenir dans leur insertion sociale et professionnelle. Conditions d'admission : orientation CDAPH notifiant l'accompagnement SAVS sur une durée de 6, 12 et 18 mois. Agrément : 26 places.

### GEM Autisme (Groupe d'entraide Mutuelle)

1 allée des Aulnes - 88000 Epinal  
Tél. 03 29 68 25 21 / 06 37 42 71 96  
Mail : gem.autisme88@gmail.com  
<https://facebook.com/REVEAtypique>



Le REpaire Vosgien de l'entraide Atypique  
L'objectif du Gem Autisme est de favoriser des temps d'échanges, des activités et des rencontres susceptibles de créer du lien et de l'entraide mutuelle entre les adhérents.

### Association LES GEMOIS VOSGIENS

35 rue de Cendrillon - 88000 Épinal  
Tél. 03 29 38 47 95  
gem.epinal@avsea88.com  
Cette association est composée de 4 GEM (groupe d'entraide Mutuelle) à Épinal, Mirécourt, Saint-Dié et Remiremont. Les GEM permettent aux adhérents, membres actifs, de favoriser des temps d'échange, d'activité et de rencontre susceptibles de rompre l'isolement, de créer des liens, de l'entraide entre les adhérents et de favoriser l'accès à la cité. Elle s'adresse à des personnes en souffrance psychique.

### SESSAD APF France handicap : Service d'Education et de Soins Spécialisés A Domicile

18 rue de la Voivre - 88000 Épinal  
Tél. 03 29 82 35 55  
Mail : sessad.epinal@apf.asso.fr

Accompagnement spécialisé d'enfants et adolescents de 0 à 20 ans, déficiences motrices avec ou sans troubles associés.  
Antennes Saint-Dié-des-Vosges et Vitte.

### CAMSP APF France handicap

70 avenue Rose poirier - 88000 Épinal  
Tél. 03 29 31 28 98  
Mail : camsp.epinal@apf.asso.fr

Centre d'Action Médico-Sociale Précoce : enfants de 0 à 6 ans, dépistage toutes déficiences. Antennes St. Dié-des-Vosges, Remiremont, Vitte.

### SAVS APF France handicap - Défi-A-VI 88 - Résidence Le Petit Prince

2 bis rue Ponscarne - 88000 Epinal  
Tél. 03 29 29 10 60  
Mail : savs.epinal@apf.asso.fr  
Service d'accompagnement à la Vie Sociale. Accompagnement individualisé par une équipe pluridisciplinaire sur tout le département. Personne de 20 ans à l'âge de la retraite, avec déficience motrice et/ou sensorielle.

## LES ÉTABLISSEMENTS

### AVSEA Dispositif Adultes & Handicap

#### ESAT AVSEA

6, rue léo Valentin - 88000 Épinal  
Tél. 03 29 31 00 14  
Mail : esat@vse88.com

L'ESAT a une double finalité :

- faire accéder, grâce à une structure et des conditions de travail aménagées, à une vie sociale et professionnelle, des personnes momentanément ou durablement handicapées dans l'impossibilité d'exercer une activité dans le secteur ordinaire ou en entreprise adaptée.
- permettre à celles, qui auront manifesté par la suite des capacités suffisantes d'autonomie, de quitter l'établissement et d'accéder au milieu ordinaire de travail où à une entreprise adaptée.

L'admission en ESAT est conditionnée par une orientation de la commission des droits et de l'autonomie des personnes handicapées (CDAPH).

L'ESAT AVSEA, au sein de divers ateliers, accueille des personnes :  
- en situation de handicap psychique : 109 places, 4 places "autisme" - recrutement départemental et limites  
- en situation de handicap par la déficience visuelle : 42 places - recrutement régional.

### AVSEA - Foyer d'hébergement "la Tuilerie"

3, rue de la Tuilerie - 88000 Épinal  
Tél : 03 29 34 45 24  
Mail : foyer.latuilerie@avsea88.com  
www.avsea88.com

Le Foyer d'Hébergement la Tuilerie offre aux résidents en situation de handicap visuel un cadre de vie propice à l'autonomie et à l'insertion sociale en garantissant un environnement rassurant et sécurisant. L'accompagnement personnalisé dans tous les domaines de la vie quotidienne doit permettre la construction d'un projet de vie favorisant l'épanouissement et le bien-être. Conditions d'admission : être ouvrier ESAT et bénéficier d'une orientation avec hébergement délivrée par la CDAPH.  
Capacité : 19 chambres.

### A.V.S.E.A. Résidence Nausicaa

15, rue Jean Viriot - 88000 Épinal  
Tél. 03 29 32 41 70  
Mail : residence.nausicaa@avsea88.com.  
www.avsea88.com

La Résidence Nausicaa propose aux personnes en situation de handicap par la maladie psychique, 18 logements (16 individuels + 2 couples) dans un cadre sécurisé et rassurant propice à l'insertion sociale et au bien-être. Conditions d'admission : être majeur, bénéficier d'un suivi psychologique régulier, obtenir l'accord de la commission d'admission.

### Dispositif ESAT A.V.S.E.A. Atelier des Tilleuls

1 allée des Tilleuls - ZI La Voivre  
88000 Épinal - Tél. 03 29 31 35 15  
Mail : esat.lestilleuls@avsea88.com





Accueil de personnes en situation de handicap visuel bénéficiant d'une orientation délivrée par la CDAPH (Commission des Droits et de l'Autonomie des Personnes Handicapées). Activités de production : cannage et paillage de chaises, entretien et aménagement d'espaces verts, sous-traitance industrielle (conditionnement et assemblage).

### ESAT Les Epicéas - Adapei88

5, allée des Epicéas - 88000 Épinal  
Tél. 03 29 81 22 55

Mail : esatepinal@adapei88.asso.fr

Accueil des personnes déficientes intellectuelles. Activités : sous-traitance industrielle, restauration, blanchisserie, menuiserie, espaces verts.

### Atelier Le Relais

6, rue Léo Valentin - ZI La Voivre  
BP 1026 - 88050 Épinal Cedex 9  
Tél. 03 29 31 00 14

Mail : esat@avsea88.com

L'ESAT accueille 105 personnes (femmes et hommes) handicapées par la maladie psychique, stabilisées et suivies par le secteur de psychiatrie générale dans le cadre d'une convention conclue entre l'AVSEA et le Centre Hospitalier de Ravenel à Mirecourt.

### FAS FAM "La Belle au Bois Dormant"

FAS-FAM APF France handicap  
2 bis Rue de la Bazaine - 88000 EPINAL  
Tél. 03 29 81 46 46

Mail : fam.epinal@apf.asso.fr

Foyer d'accueil Spécialisé et Médicalisé pour personnes en situation de handicap moteur.

### APF Entreprises Vosges - ESAT Etablissement et Service d'Aide par le Travail

283, rue de la Papeterie - 88000 Dinozé  
Tél. 03 29 29 58 00

Mail : esat.epinal@apf.asso.fr

Adultes en situation de handicap

Activités : conditionnement, façonnage, stockage, picking, reliure traditionnelle, contrôle qualité, plastification de documents.

### APF Entreprises Vosges - Entreprise adaptée

3, rue de la Houée - 88000 Dinozé  
Tél. 03 29 35 29 77

Mail : ea.epinal@apf.asso.fr

Salariés reconnus travailleurs handicapés.  
Activités : transport de personnes, sous-traitance industrielle (câblage électrique, assemblage, conditionnement, contrôle), centre de relation client.

### EA APF France handicap

3, rue de Houée - 88000 Dinozé  
Tél. 03 29 35 29 77

Mail : ea.epinal@apf.asso.fr

Entreprise Adaptée - Adultes en situation de handicap

### IEM "La Courtine" APF France handicap : Institut d'Education Motrice

17, rue Louis Guingot  
88200 Remiremont  
Tél. 03 29 62 49 70

Mail : iem.remiremont@apf.asso.fr

Enfants et adolescents polyhandicapés et plurihandicapés, 18 mois à 20 ans.

### MAS de jour APF France handicap Maison d'Accueil Spécialisée

10, allée des Blanches croix  
ZAC des Tuileries - 88000 Épinal  
Tél. 03 29 67 33 01

Mail : mas.epinal@apf.asso.fr

Adultes polyhandicapés et plurihandicapés à partir de 18 ans.

# Sport

## Épinal ville sportive

103 ASSOCIATIONS SPORTIVES

Plus de 80 disciplines pratiquées



### MAISON DES SPORTS ET DE LA JEUNESSE

12 rue Général Leclerc  
Tél. 03 29 68 51 30

Face à la Mairie, plusieurs services sont regroupés sous un guichet unique :

- l'accueil pour les inscriptions à la restauration scolaire, en garderie, à l'étude, en centre aéré et aux animations municipales
- le Bureau d'information Jeunesse et Le Point Cyb
- le Pôle ville Educative et Sportive coordonne les activités des établissements et équipements à vocation sportive. Elle est en relation permanente avec les associations sportives d'Épinal pour soutenir leurs actions, de plus elle coordonne les activités de l'Aménagement du Temps de l'Enfant (ATE).

### OÙ ET COMMENT FAIRE DU SPORT ?

#### PASS COMMUNAUTAIRE

Carte délivrée gratuitement permettant de bénéficier des tarifs réservés aux spinaliens pour accéder aux équipements, obtenir la carte d'animation municipale, obtenir la carte Cyberpass, s'inscrire dans les établissements culturels. Elle est délivrée au guichet

unique de la Maison des Sports et de la Jeunesse pour tout ressortissant de la Commune d'Épinal (elle est délivrée par chaque commune de la CAE pour ses habitants), présentant un livret de famille, une photo d'identité, la taxe d'habitation ou taxe foncière (de la résidence principale en cours de validité). Elle est valable 2 ans à compter du jour de son établissement.

#### CARTE D'ANIMATION MUNICIPALE (RÉSERVÉE AUX ENFANTS ET ADOLESCENTS)

Elle permet d'accéder aux "Mercredynamiques" ainsi qu'aux activités sportives, culturelles et multimédia pendant les vacances scolaires. Elle est en vente à la Maison des Sports et de la Jeunesse. Valable du 1<sup>er</sup> septembre au 31 août.

#### LES PROGRAMMES DES ACTIVITÉS SPORTIVES

Disponibles sur [www.epinal.fr](http://www.epinal.fr)  
rubrique Sport

#### LA PLUPART DE CES ACTIVITÉS SE PRATIQUENT

- soit en milieu scolaire

- soit dans le cadre associatif : se renseigner à la Maison des Sports et de la Jeunesse pour obtenir les coordonnées des clubs sportifs ou se rendre sur le site [www.epinal.fr](http://www.epinal.fr) dans la rubrique Sport.



**S.N.E.E**  
by ESPACE CLÔTURE

## CLÔTURE • PORTAILS MOTORISATION

Siège social

Z.I. Les Censes - B.P. 5  
88580 SAULCY/MEURTHE

**03.29.50.03.58**  
**contact@snee-cloture.com**

# Alex

**ELECTRICITÉ  
PLOMBERIE - CHAUFFAGE**

14 avenue de la Loge Blanche - 88000 EPINAL  
**06.82.99.16.14**



8, rue Georges De La Tour  
88000 Epinal (en face du musée)  
03.54.31.07.10  
06.34.42.03.56  
contact@lutins-malins.fr

[www.lutins-malins.fr](http://www.lutins-malins.fr)

**Boutique de jeux de société**  
Jeux enfant - Famille - Expert - Cartes à collectionner



### DIRECTION DÉPARTEMENTALE DE LA COHÉSION SOCIALE ET DE LA PROTECTION DES POPULATIONS

4, avenue du Rose Poirier  
88000 Épinal - Tél. 03 29 68 48 48  
Mail : ddcsp@vosges.gouv.fr

### UFOLEP

Comité départemental des Vosges  
15, rue Général de Reffye  
88000 Épinal - Tél. 03 29 69 64 66  
Mail : ufolep@fol-88.com

1<sup>ère</sup> fédération sportive multisports, l'UFOLEP propose aussi bien des activités sportives de loisirs, de découverte et de compétition. Des associations sportives y sont affiliées pour y pratiquer leur discipline respective, de la moto au vélo, de l'athlétisme au modélisme, en passant par des sports de combats, de raquette et même de l'activité sportive et santé.

La caractéristique de l'UFOLEP est de permettre l'épanouissement de chacun à travers la pratique sportive, de pratiquer diverses activités en ne prenant qu'une seule licence.

Divers partenariats se construisent autour de la thématique comme le sport-santé, le sport-environnement, le sport-insertion sociale, le Comité est ouvert à la construction de projet sur le territoire vosgien. Nous dispensons également la formation PSC1 de manière régulière.

Vous pouvez nous retrouver à travers nos clubs affiliés ou directement en action avec le Comité.

### MAISON DES ASSOCIATIONS

rue du Gal. Haxo.  
Renseignements et réservations au Pôle ville Educative et Sportive.  
Tél. 03 29 68 51 30

Salles de réunions mises à la disposition des associations sportives spinaliennes et comités départementaux.

### PROFESSION SPORTS ANIMATION 88 (PSA 88)

Maison des Associations  
Quartier de la Magdeleine - BP 73  
88002 Épinal Cedex - Tél. 03 29 35 06 70

Mail : profession.sports.  
vosges@wanadoo.fr  
Internet : <http://psa88.com>

Pour tout renseignement ou rendez-vous, l'association est ouverte du lundi au vendredi : 8h30-12h et 13h30-17h30.

### LES PRINCIPAUX ÉQUIPEMENTS SPORTIFS

**La ville d'Épinal dispose de nombreux équipements sportifs.**

Pour y avoir accès, se renseigner au :

#### **Pôle ville Educative et Sportive**

Maison des Sports et de la Jeunesse, face à la Mairie d'Épinal.  
Tél. : 03 29 68 51 30

#### **AÉRODROME D'EPINAL-DOGNEVILLE**

Aéro-Club Vosgien 160  
route de l'aviation  
88000 Dogneville  
Tél. 03 29 31 97 74

Activités de l'Aéro-Club Vosgien : avion, ULM, vol à voile, aéromodélisme, baptêmes de l'air, école de pilotage, balades aériennes (ouvert tous les jours).

#### **AIRE DE FITNESS WORKOUT**

Port d'Épinal

Composée de neuf ateliers mêlant gymnastique et musculation reliée à une application mobile pour une aide à l'entraînement.

#### **AIRE MULTI SPORTS DE QUARTIERS**

- rue Salvador Allende (ZAC)
- rue Jacquard (Bitola)
- rue Struthof (Vierge)
- rue du 149° RI (Reffye)
- rue des provinces (ZUP)
- rue de Remiremont (Champbeauvert)

#### **BOULODROME**

Aire couverte de pétanque et de boule lyonnaise - route d'Archettes - Soba.





**DECATHLON**  
Epinal

**VENEZ PARTAGER  
VOTRE PASSION DU SPORT  
AVEC NOTRE ÉQUIPE D'EXPERTS !**

**PLUS QUE DU SPORT, UNE PASSION !  
VENEZ DÉCOUVRIR, TESTER ET AIMER  
VOTRE MAGASIN !**

Suivez l'actualité  
du magasin  
sur Facebook 

Donnez votre  
avis sur  
decathlon.fr



Avenue de Saint Dié  
88000 EPINAL  
03 29 81 18 70  
Du lundi au samedi de 9h à 19h30

Renseignements et réservations au Pôle  
ville Educative et Sportive.  
Tél. 03 29 68 51 30.

### CENTRE EQUESTRE

Equ'crin d'Olima  
14, vallon d'Olima  
88000 Chantraine  
03 29 82 16 33  
equcrin.olima@wanadoo.fr

Centre spécialisé dans les techniques de tra-  
vail en Ethologie, Deux manèges couverts et  
une carrière extérieure. Activité nature, cir-  
cuit pédagogique pour les plus jeunes. Pour  
contacter le secrétariat de l'Equ'crin d'Oli-  
ma : par mail tous les jours (sauf dimanche)  
ou par téléphone les mercredis et samedis.

### CIRCUIT DE MOTOCROSS

Terrain du Fort de la Voivre  
Route de Jeuxy - 88000 Epinal  
Renseignements et accès :  
Moto Club Spinalien  
Tél. 03 29 34 01 94 ou 06 84 78 70 46  
www.motoclubspalien.com

Capacité d'accueil : 1400 places  
Tél. 03 29 31 93 88

### CITY STADE

Derrière le Gymnase Perrault,  
2 Rue Charles Perrault - 88000 Épinal

### STREET WORKOUT

A côté de la salle de boxe du Gymnase des  
Provinces  
1 Av. des Provinces - 88000 Épinal

### FALAISE D'ESCALADE DE LA CARRIÈRE COLLOT PHILIPPE MENGIN

rue des Soupis  
Renseignements : Les enfants du Roc :  
enfantsduroc.e-monsite.com  
ou Pôle ville Educative et Sportive :  
03 29 68 51 30

### FREE RUN PARK

Terrain de Parkour - Port d'Épinal

### PARC D'AVENTURE ACCROBRANCHE SPINAPARC

rue de la 40 semaine  
03 29 82 03 67

#### Accès sur réservation

L'aventure au cœur d'Épinal à seulement  
quelques minutes du centre-ville, situé sur  
une ancienne carrière de grès, le SpinaParc  
vous invite à goûter aux joies des parcours  
acrobatiques dans les arbres et les rochers.  
Quelques chiffres : 5 ha de forêt - falaise de  
25 m de haut sur 200 m de long - 130 agrès  
- 2.5 km de parcours - 3 parcours

#### Un parc p'tit aventurier (baby) pour les 4-6 ans

20 agrès au ras du sol et un espace pour  
les parents.

#### Un parcours adapté aux 6-12 ans

durée du parcours : environ 2h00

Conditions d'accès : avoir entre 6 et 12 ans  
- mesurer 1,45 m minimum les bras levés.

#### Parcours adaptés pour les adultes

5 niveaux de difficulté. Durée du parcours :  
2h30 minimum

Conditions d'accès : avoir plus de 12 ans,  
mesurer 1,80 m minimum les bras levés.

Tout le matériel d'équipement de protection  
individuelle est fourni (boudriers, casques,  
mousquetons,...)

Tarifs sur [www.epinal.fr](http://www.epinal.fr)

### PARCOURS DE CANOË-KAYAK

Quai des Bons Enfants.

Pour tout renseignement et autorisation  
d'utilisation s'adresser au Pôle ville Educative  
et Sportive. Tél. 03 29 68 51 30.

### PÊCHE

#### Association Agréée de Pêche et de Protection du Milieu Aquatique d'Épinal et des Environs

Chalet des pêcheurs  
77 bis Rue d'Alsace - 88000 EPINAL  
Tél. 03 29 39 42 25

Mail : [pecheautourdepinal@orange.fr](mailto:pecheautourdepinal@orange.fr)  
<https://www.aappma-epinal.fr/>

Regroupe près de 2 000 pêcheurs et offre  
de nombreux lieux de pêche : réservoirs  
de Bouzey et de l'Abbaye, la Ballastière à

Thaon-les-Vosges, 20 km de Moselle, 31 km de Canal des Vosges, 24 km de parcours sur le Saint-Oger et l'Avière.

### Fédération des Vosges pour la pêche et la Protection du Milieu Aquatique

31, rue de l'Estrey - 88440 Nomexy  
Tél. 03 29 31 18 89  
<http://perso.orange.fr/fedepeschevosges>  
Mail : [fede.peche.vosges@wanadoo.fr](mailto:fede.peche.vosges@wanadoo.fr)

### TERRAIN DE TENNIS

#### Tennis-Club Spinalien

7 courts extérieurs dans le parc arboré rue du Haut des Etages et 4 courts couverts rue Charles Perrault

**Club house et courts extérieurs :**  
rue du haut des Etages - 88000 Épinal

**Club house et courts intérieurs :**  
rue Charles Perrault 88000 Epinal

Renseignements au 06 19 30 55 86 ou à [tcsपालien@fft.fr](mailto:tcsपालien@fft.fr)  
[club.fft.fr/tc.epinal](http://club.fft.fr/tc.epinal)

### PATINOIRE INTERCOMMUNALE

42, rue de Poissompré  
Tél. 03 29 68 50 52.

La patinoire est ouverte en séances publiques de septembre à fin mai (pas d'ouverture les week-end en mai). Location de patins offerte le jeudi soir pendant les vacances scolaires.

Patinoire d'Epinal



### Horaires et tarifs sur [www.agglo-epinal.fr](http://www.agglo-epinal.fr)

#### Épinal Hockey Club

2, faubourg de Poissompré  
88000 Epinal  
[epinalhockeyclub@gmail.com](mailto:epinalhockeyclub@gmail.com)  
<https://www.epinalhockeyclub.fr/>

### SALLE DE BOXE

Avenue des Provinces  
à côté du gymnase des Provinces  
Renseignements au Pôle ville Educative et Sportive.

### SALLE SPÉCIALISÉE DE GYMNASTIQUE

Gymnase Viviani - Route de Remiremont  
Renseignements au Pôle ville Educative et Sportive

### SALLE D'ESCALADE

Gymnase Saint-Exupéry  
rue du haut des Etages  
Renseignements 03 29 68 51 30

### PISCINES

#### Piscine intercommunale Iris

Ouverture uniquement aux scolaires, associations et leçons de natation  
Tél. 03 29 34 47 69

### Piscine Olympique Roger Goujon

25 rue Alphonse Lamartine  
88000 Épinal  
Tél. 03 29 31 46 65

**Horaires et tarifs sur :**  
[www.agglo-epinal.fr](http://www.agglo-epinal.fr)

### Piscine Germain Creuse

rue Général Leclerc - 88190 Golbey  
Tél. 03 29 34 63 44

### Piscine Léderlin

11, avenue Armand Léderlin  
88150 Thaon-Les Vosges  
Tél. 03 29 31 67 89

### BASSINS D'ÉTÉ

**Ouverture début juillet jusqu'au 31 août.**  
**Accès gratuit**

#### Bassin de la Vierge

chemin de la Cense Figaine

#### Bassin de Saint-Laurent

rue Neuve Grange

#### Bassin du Plateau de la Justice

avenue Kennedy

#### Bassin de Bitola

rue Jacquard

### STADE D'EAUX VIVES

Port d'Epinal

Porté par la C.A.E, un stade d'eaux vives est en construction sur le site du Port d'Epinal

pour la pratique du canoë kayak et de ses disciplines associées : rafting, hydrospeed, nage en eau vive, surf. Il sera inauguré au Printemps 2022.



### PLAN D'EAU DE BOUZEY - CHAUMOUSEY

#### Activités nautiques

##### Cercle de Voile d'Epinal

Tél. 03 29 66 89 88

Ecole Française de Voile – loisirs et compétition.

Ouverture les week-ends de mai à septembre et tous les jours en juillet et août  
Voilier et planche à voile

##### Base de loisirs de l'ASPTT Epinal

Tél. 03 29 33 05 14 les lundis, mercredis et vendredis matin de 9h15 à 12h15.

##### Les Amis de la Nature d'Epinal, chalet de Bouzey

Tél. chalet : 03 29 66 89 62

Réservations au 03 83 46 69 59

Point de départ pour activités diverses, balades, activités nautiques  
Hébergement possible en juillet et août, le week-end.

##### Base de loisirs Roland Naudin (ancien-nement Francas)

Renseignements et réservations auprès de la CAE : Tél. 03 29 37 54 60.





Accueil de scolaires, accueils collectifs de loisirs. Activités proposées : voile, canoë-kayak, VTT, découverte nature, pêche, course d'orientation...).

## PLAN D'EAU MOSELLE DURUPT

### Club d'aviron d'Épinal

rue Neuve Grange (St-Laurent)

Renseignements : Christian DELLIS

Tél. 06 88 79 15 11

Mail : [contact@aviron-epinal.fr](mailto:contact@aviron-epinal.fr)

Le club propose des séances en salle (mélange d'aviron et de fitness) et également des séances au plan d'eau, long de 3,5 km.

## SKATEPARK

rue Côte Cabiche

Espace en libre accès dédié aux sports de glisse urbaine (BMX, roller, skate).

Pour tous renseignements et autres autorisations d'utilisation, s'adresser au Pôle ville Educative et Sportive.

Tél. 03 29 68 51 30.

## SOCIÉTÉ DE TIR D'ÉPINAL

9 route Général Séré de Rivières

Tél. 03 29 35 55 08

[Mailtirepinal@gmail.com](mailto:Mailtirepinal@gmail.com)

<https://tirepinal.wixsite.com/tirepinal>

Téléphone aux heures d'ouverture. Mardi de 18h - 21h / Mercredi 9h - 12 et 14h - 18h / Samedi 14h - 18h / Dimanche 9h - 12h. École de tir (à partir de 8 ans) Samedi de 9h30 - 12h.

Accueil des scolaires, découvertes de l'activité possible toute l'année.

## GOLF MUNICIPAL

rue Philippe Seguin

Tél. 03 29 31 37 52

**Heures d'ouverture et tarifs :**

[www.epinal.fr](http://www.epinal.fr)

## TERRAINS DE GRANDS JEUX (STADES, PLAINE DE JEUX...)

Pour tous renseignements et autres autorisations d'utilisation, s'adresser au Pôle ville Educative et Sportive :

Tél. 03 29 68 51 30

## Complexe de la Colomnière

Chemin du Petit Chaperon Rouge

88000 Épinal

Plaine de loisirs de la ferme Mathieu - Soba, route d'Archettes : football, rugby, tir à l'arc, boule lyonnaise, pétanque, cyclisme sur piste.

## CIRCUITS VTT

### PETR du Pays d'Epinal, cœur des Vosges - Maison du Vélo

MAISON DU VELO

4 avenue de la République Le port

88000 EPINAL - Tél. 03 29 37 87 71

mail : [maisonduvelo@pays-epinal.fr](mailto:maisonduvelo@pays-epinal.fr)

Site VTT labellisé FFC composé de nombreux circuits VTT dont plusieurs au départ d'Épinal :

- 2 circuits au départ de la Folie Finot (tranchée de Docelles) : n°80 et 81

- 1 circuit au départ de la quarante semaine (parking Spinaparc) : n°82

- 1 circuit au départ du port : n°85

- 3 circuits au départ du terrain de cross (route de Bertraménil) : n°94, 95 et 96.

Cartes et renseignements disponibles à la Maison du vélo (port d'Épinal 03 29 37 87 71) et à l'Office du Tourisme d'Épinal (6 place St Goëry à Épinal 03 29 82 53 32).

## PISTE VTT DE DESCENTE ET DE FREE RIDE

Renseignements au Pôle ville Educative et Sportive : 03 29 68 51 30

Ces pistes sont accessibles depuis le parking de la stèle des 5 résistants sur le plateau de la Vierge et terminent leur course sur le parking de la fontaine Guéry. La piste de descente est longue de 650 m avec 100 m de dénivelé. La piste de free ride (inaugurée au printemps) comporte 16 modules (sauts, passerelles, tremplin...).



## ➤ OFFICE DE TOURISME

6, place St. Goëry (face à la basilique)

Tél. 03 29 82 53 32

Mail : [office.tourisme@epinal.fr](mailto:office.tourisme@epinal.fr)

[www.tourisme-epinal.com](http://www.tourisme-epinal.com)

### Horaires d'ouverture

**Été** (du 01/07 au 31/08)

du lundi au samedi de 9h à 19h, les dimanches et jours fériés de 10h30 à 15h30.

**Inter saison** (du 01/04 au 30/06 et du 01/09 au 31/10)

du lundi au vendredi de 9 h à 12h30 et de 13h30 à 18h, les samedis de 9h à 12h30 et de 14h à 17h ; les dimanches et jours fériés de 10h30 à 14h30.

**Hiver** (du 01/11 au 31/03)

du lundi au vendredi de 9 h à 12h30 et de 13h30 à 18h, les samedis de 9h à 12h30 et de 14h à 17h ; les dimanches et jours fériés de 10h30 à 12h30.

Accueil, information, documentation touristique, commercialisation de courts séjours personnalisés, réservations de prestations hôtelières, de restauration, de loisirs, organisation de visites guidées pour individuels et groupes, vente de billetteries de spectacles, espace boutique (librairie, plans, cartes, artisanat, produits du terroir, articles de l'Imagerie d'Épinal).

## ➤ CAMPING

### CAMPING PARC DU CHÂTEAU

37, chemin du Petit Chaperon Rouge

88000 Epinal

Tél. 03 29 34 43 65

[www.camping-parcduchateau.com](http://www.camping-parcduchateau.com)

Classement : 2\*. Ouvert toute l'année.

Tarifs spéciaux hors juillet/août et pour les groupes. Wifi 1€/jour

Depuis 2013 : bar, restaurant - Aire de vidange pour camping-car

5 mobile-homes, 5 coco sweet

1 gîte de 6 chambres avec salle à manger / salon / sanitaires privatifs.

Location d'un van WW California avec équipement complet pour 4 personnes maximum, à partir de 2 nuits.

Pour toute information veuillez contacter le camping.

### CAMPING CAR PARK

accessible toute l'année et disposant d'une borne avec tous les services nécessaires.

Mail : [contact@campingcarpark.com](mailto:contact@campingcarpark.com)

[www.camping-car-park.com](http://www.camping-car-park.com)

### AIRE DE CAMPING CAR AU PORT

48h maxi - ouvert toute l'année

Port d'Épinal - Avenue de la République  
88000 Épinal

Tél. 03.29.81.33.45 (pour information)



# Transport et stationnement

## STATIONNEMENT - OÙ STATIONNER EN VILLE ?

### PARKINGS GRATUITS

- Petit Champ de Mars (environ 600 places)
- Espace Louvière (135 places)
- Carrière Collot (80 places)
- Imagerie (45 places)
- Parking arrière de la patinoire (125 places)
- Cimetière Saint-Michel (65 places)
- Parking du parc du château derrière la plomberie (30 places)
- Parking au stade de la Colombière (150 places)
- Faubourg de Poissompré (60 places)
- Allée Auguste Ferry (30 places)

### Navette gratuite de centre ville

Une **navette gratuite** est mise à disposition par la Communauté d'Agglomération d'Épinal. Elle part **toutes les dix minutes** du Petit Champ de Mars et dessert le centre-ville.

Elle fonctionne **tous les jours** du mardi au samedi de 8h45 à 12h30 et du lundi au samedi de 13h45 à 19h30.

### PARKINGS PAYANTS Q-PARK

- Parking Saint-Nicolas (accès par la rue de la Chipotte et accès piéton par la galerie Saint-Nicolas)
  - Parking de la Gare (accès par la rue du Général-de-Gaulle et accès piéton passerelle donnant sur le quai de la gare)
  - Parking du Marché Couvert
  - Parking Clemenceau
  - Parking De Lattre-de-Tassigny
  - Parking Saint Michel
- Tous les tarifs, horaires et abonnements sont consultables sur le site [www.q-park-resa.fr](http://www.q-park-resa.fr) ou au 03 29 35 69 56

### PARKINGS EN ZONE BLEUE

Entre le cinéma et la patinoire (240 places), entre le cinéma et la BMI (80 places), entre la BMI et la Plomberie (110 places) limitées à un stationnement de 2h30 du lundi au samedi de 9h à 19h.

Vente du disque au prix de 1€ à la BMI, Cinéma et patinoire.

### STATIONNER EN SURFACE

Les rues et les places. Vous pouvez régler à l'aide des horodateurs ou grâce à votre parcimètre personnel : le Piaf en vente au parking St. Nicolas Société Q-Park. Renseignements au 03 29 35 69 56 et 0810 077 275 (Prix d'un appel local) (possibilité rechargement sur Internet).

### Plus de monnaie ni de ticket

Il est possible de payer son stationnement directement sur son smartphone avec les applications **Flowbird** [www.flowbird.fr](http://www.flowbird.fr) et **PayByPhone** [www.paybyphone.fr](http://www.paybyphone.fr) (proposé un système optionnel d'alerte avant la fin du temps de stationnement). Rendez-vous sur [www.epinal.fr](http://www.epinal.fr) rubrique Stationner à Epinal pour en savoir plus.

### Dispositif ticket course

Depuis le mois de juillet 2020, les automobilistes disposent d'une **heure de gratuité dans les rues d'Épinal**. Il suffit de renseigner l'immatriculation de son véhicule soit à l'horodateur, soit via ces deux applications mobiles.



## TRANSPORT URBAIN

### IMAGINE LE BUS COMMUNAUTÉ D'AGGLOMÉRATION D'ÉPINAL - TRANSPORTS

Renseignements informations :

Tél. 03 29 30 16 33

Mail : [epinal.imagine@keolis.com](mailto:epinal.imagine@keolis.com)

[www.imaginelebus.com](http://www.imaginelebus.com)

imagine le bus

**Nouveauté** : Ligne 8 Gare de Tahon - La Borde - Gare de Thaon

- Boutique en ligne pour recharger votre carte par Internet
- Application smartphone pour l'achat de titres et validation à bord du bus
- Possibilité de voyager et de valider directement avec votre carte bancaire
- Votre carte peut également héberger un abonnement TER.
- Ligne n°7 : passage du bus par la rue d'Alsace et le secteur de Poissompré
- Services de soirée réguliers les jeudis, vendredis, samedis
- Services de soirée exceptionnels lors de grands événements.

### LES TITRES DE TRANSPORTS DU RÉSEAU IMAGINE

#### Vous vous déplacez occasionnellement

**Le ticket unité** - uniquement auprès des conducteurs de bus ..... 1,00 €

**La carte 10 voyages** ..... 7,30 €  
La carte 10 voyages (détenteurs carte CMUC) ..... 5,00 €

**La carte Pass scolaire 10 voyages** ... 4,80 €  
(Élèves et étudiants sur présentation de leur carte scolaire ou d'étudiant)

**La carte Pass impersonnelle**  
10 voyages rechargeable\* ... 7,30 € + 2,00 €  
\* Lors de votre premier achat 2,00 € vous seront demandés pour l'acquisition de la carte Pass impersonnelle.

**Attention !** Les cartes Pass 10 voyages (normales et scolaires) ne sont pas valables pour le Transport à la demande (ligne

5). Les clients qui ne possèdent pas d'abonnements doivent obligatoirement acheter un titre unitaire de 1 € auprès du conducteur.

#### Vous vous déplacez régulièrement :

##### > LES PASS MENSUELS

Ils permettent de circuler librement sur l'ensemble du réseau pendant 31 jours à partir de la première validation. Ils sont nominatifs.

**Le Pass Jeune mensuel** ..... 14,90 €  
(Il s'adresse aux moins de 26 ans)

**Le Pass Adulte mensuel** ..... 22,25 €  
(toute personne de 26 ans et plus)

**Le Pass Mobilité mensuel** ..... 11,10 €  
(personnes âgées de 60 ans et plus, personnes invalides à un taux supérieur ou égal à 80 % et bénéficiaires carte CMUC).

##### > LES PASS ANNUELS

Ils permettent de circuler librement sur l'ensemble du réseau pendant une période d'un an. Ils sont nominatifs. Vous pouvez bénéficier d'un prélèvement automatique mensuel. L'abonnement ne peut être interrompu, sauf en cas de déménagement hors de l'agglomération.

**Le Pass Jeune annuel** ..... 131,00 €  
(jeunes de moins de 26 ans) (soit 10,92 € par mois)

**Le Pass Adulte annuel** ..... 197,00 €  
(toute personne de 26 ans et plus) (soit 16,41 € par mois)

**Le Pass Senior Annuel** ..... 111,00 €  
(toute personne de 60 ans et plus), soit 9,25 € par mois.

**Les enfants de moins de 11 ans voyagent gratuitement** sur présentation d'un PASS gratuit personnalisé à retirer à la boutique Imagine muni d'un justificatif de naissance et d'une photo de l'enfant. (gratuité valable à titre individuel et non cumulée en groupe).

### Espace Imagine

1 rue des Noires Halles  
88000 Épinal - Tél. 03 29 30 16 33  
[epinal.imagine@keolis.com](mailto:epinal.imagine@keolis.com)

Horaires : du lundi au jeudi de 9h à 18h et le vendredi de 9h à 17h en continu.



**Maison Moine**  
Fruits & Fraîcheurs

**Portes ouvertes**  
4-5-6 juin

**Marché de Noël**  
tous les week-ends  
de décembre

1090 La Manche  
88220 RASEY/XERTIGNY  
Tél. 03 29 30 83 78  
www.crillon-moine.fr  
contact@crillon-moine.fr  
Ouvert du lundi au samedi  
de 9 h à 12 h et de 14 h à 19 h

*Depuis plus de 25 ans, la famille Moine cultive la rhubarbe sur l'exploitation pour produire de délicieuses boissons originales aux saveurs subtiles et délicates.  
Du blanc moelleux au blanc sec, en passant par les pétillants ou encore des jus sans alcool.*

Philippe Ponce & Olivier S&S

**le Patio**  
RESTAURANT  
LOUNGE BAR

11 rue de la Calandre  
88000 EPINAL  
**03 54 43 93 02**  
lepatio-epinal.com

**elior** L'ospéité du mieux

**Dans les Vosges, Elixir lance la pépinière du goût sur la Cuisine Central d'Épinal**

**LA PÉPINIÈRE DU GOÛT**  
by Elixir

Une cuisine d'avenir ancrée sur son territoire qui répond à l'ambition globale du Groupe Elixir : **Devenir le restaurateur de référence connu pour la qualité de son offre culinaire et les expériences convives innovantes.**

L'accent est porté sur la qualité des produits avec la mise en place de labels pour les viandes et les poissons, des préparations faites maison telles que des soupes et pâtisseries ainsi que la collaboration avec + de 100 fournisseurs Lorrains pour favoriser les circuits-courts

**Cuisine Centrale d'Épinal**  
La Pépinière du Goût - 15 Bis rue cendrillon - 88 000 Epinal - 03.29.31.95.94

**Nouveauté**

## APPLICATION KLAXIT

Klaxit met en relation tous les utilisateurs et conducteurs de la Communauté d'Agglomération d'Épinal pour leurs trajets domicile-travail, en garantissant aux conducteurs un minimum de détour et en permettant aux passagers de flexibiliser leurs horaires. Le voyage est gratuit et le conducteur reçoit une rémunération entre 2 € et 4 €. Pour en bénéficier, il suffit de vous inscrire et de réserver le voyage sur l'application mobile Klaxit.

## MAISON DU VÉLO

4 rue de la République - 88000 Épinal  
Tél. 03 29 37 87 71  
Plus d'informations sur  
www.epinalavelo.fr

Ce service de la Communauté d'Agglomération d'Épinal propose la location de différents vélos à la journée, le temps d'une balade dans la ville mais aussi pour découvrir les parcours VTT qui entourent le territoire. Elle propose également des vélos à assistance électrique de la marque vosgienne « Moustaches Bikes ». Organisation d'ateliers de réparation pour vélos.

Accueil tous les jours de 8h30 à 12h30 et de 13h30 à 18h30 du mois d'avril jusqu'au 15 octobre. De 8h30 à 12h30 et de 13h30 à 17h30 du 15 octobre jusqu'au mois d'avril.

## LE GARAGE À VÉLOS

Parvis de la Gare  
Place du Général de Gaulle

Accès au local à vélo sécurisé qui se fait via la carte Simplicités.  
La capacité d'accueil du local est de quarante vélos. Accès station de gonflage et petite réparations mis à disposition.

## SERVICE VILVOLT

Service de location de vélos à assistance électrique proposé par la C.A.E.

Haute saison (21/03 - 20/09) : abonnement 45 €/mois pendant 3 mois

Basse saison (21/09 - 20/03) : abonnement 35€/mois pendant 3 mois

## Vilvolt en libre-service

La CAE vous propose un service de vélos à assistance électrique utilisables en libre-service 7j/7 24h/24.



Une vingtaine de stations sont déployées sur Épinal. Retrouvez toute la liste sur :  
epinal.fr/vivre-a-epinal/me-deplacer/a-velo/  
Application Vilvolt disponible sur iOS et Android

## Tarifs

- Sans abonnement : 1€ par demi-heure d'utilisation
- Avec abonnement : 3€/mois ou 30€/an : 1 demi-heure offerte par jour puis 1€ la demi-heure

## Vilvolt étudiants

Service de location de vélos musculaires.

**Tarif unique et adapté** : 60€/an (ou mensualisé 5€/mois)

Inscription auprès de  
vilvolt@agglo-epinal.fr  
Tél. 03 56 32 10 20 ou 03 56 32 10 28

Renseignements : Antenne Vilvolt  
4 rue Louis Meyer - 88190 Golbey  
www.agglo-epinal.fr  
vilvolt.fr/  
hello@vilvolt.fr  
Par téléphone du lundi au samedi de 9h30 à 12h puis de 14h à 17h : 06 19 76 42 88

## TRANSPORTS S.N.C.F.

## GARE SNCF D'EPINAL

2, place du Général De Gaulle  
88000 Epinal

Guichets ouverts du lundi au samedi de 8h30 à 18h ; dimanche de 12h05 à 19h15.

**Renseignements par téléphone** :  
**36 35** (service gratuit + prix appel)

## Par Internet :

- grandes Lignes : www.oui.sncf.
- régional : https://www.ter.sncf.com/grand-est

**Contact Groupes** : 0810 879 479

**Nouveauté**

## Réouverture de la ligne Epinal-St-Dié :

- 10 allers-retours la semaine, 8 le samedi et 5 le dimanche
- Arrêts systématiques à Arches et Bruyères
- Accès direct à Strasbourg au départ d'Épinal.



# Mangin Noël



ELEVEUR - BOUCHER - CHARCUTIER





## 03 29 82 31 51

sarl Noël Mangin

Marché couvert

13 rue de Nancy  
88000 EPINAL  
03 29 82 31 54

# NANINE

COCKTAIL & FOOD





BAR - RESTAURANT - 16 rue François Blauduz - 88000 EPINAL - 03.54.31.72.19

Ouvert du Lundi au Vendredi: midi et soir et le Samedi: soir

# François Colomar

Récemment diplômé  
de l'Ordre Culinair  
International

## BOULANGERIE PÂTISSERIE CHOCOLATERIE

7 rue Général Haxo - 88000 EPINAL - 03 29 64 05 70  
boulangeriepatisseriecolomar.fr

## ➤ TRANSPORTS ROUTIERS

### LA PRÉVENTION ROUTIÈRE

2, avenue du Général de Gaulle  
Tél. 03 29 82 13 37  
Mail : comite88@preventionroutiere.com

La prévention routière organise : des journées de formation, de sensibilisation dans les écoles élémentaires, les collèges, les lycées, des stages de formation dans les entreprises, des stages de sensibilisation pour les seniors, des stages de récupération de points.

### AUTOMOBILE-CLUB ASSOCIATION

5, Quartier de la Magdeleine  
88000 Épinal (dans les locaux de l'UDAF)  
Tél. 03 89 41 31 56

Stage de récupération des points, plusieurs formules d'adhésion pour des services partout en France et à l'étranger : protection juridique, dépannage, remorquage, prêt gratuit d'un véhicule, réduction sur le contrôle technique, voyages et assurances auto et moto à prix club), vente de vignettes pour autoroutes Suisse. Du lundi au vendredi de 9h à 12h30 et 14h à 17h.

### LIGNES RÉGULIÈRES DÉPARTEMENTALES

#### GARE ROUTIÈRE D'ÉPINAL : PÔLE MULTIMODAL

Place de la Gare - Avenue du Général De Gaulle - 0 800 088 010  
www.livo-vosges.fr

Pour tous les renseignements sur les lignes régulières départementales : du lundi au vendredi de 7h à 19h, le samedi de 7h30 à 13h.

## ➤ TAXIS

### ASSOCIATION TAXIS D'ÉPINAL

BP 67 - 88002 Épinal Cedex  
Tél. 03 29 30 40 50  
25 véhicules à votre disposition 7j/7.  
Transports toutes distances. Des services à la demande, accompagnement possible (marché, grande-surface, etc.).  
Déplacements médicaux assis.  
Transports Gares, scolaires, aéroports.

## ➤ TRANSPORTS AÉRIEN



### AÉROPORT D'ÉPINAL MIRECOURT - VOSGES AÉROPORT

Aéroport d'Épinal Mirecourt  
avenue des Vosges - 88500 Juvaincourt  
Tél. 03 29 37 01 99  
Mail : aeroport@epinal-mirecourt.aeroport.fr  
www.epinal-mirecourt.aeroport.fr

Géré par la (SEAEM) Société d'Exploitation de l'Aéroport d'Épinal Mirecourt.  
Lignes régulières saisonnières, vols charters, vols d'affaires ; aviation privée, de loisirs ; aviation militaire ; fret et vols ambulance ; vols d'entraînement.  
Les services aéroportuaires sont activables 7J/7 sur demande préalable.

## ➤ TRANSPORTS FLUVIAUX

### VOIES NAVIGABLES DE FRANCE DIRECTION TERRITORIALE NORD-EST /UTI CANAL DES VOSGES

1, avenue de la Fontenelle  
BP 266 - 88000 Epinal  
Tél. 03 29 34 19 63

## ➤ ETAT DES ROUTES

### CENTRALE DE SERVICES AU TRANSPORT ROUTIER 88

1, allée des Erables  
ZI de la Voivre- 88000 Epinal  
Tél. 03 29 34 42 75

### CHAMBRE SYNDICALE PROFESSIONNELLE DES TRANSPORTS ROUTIERS DES VOSGES

1, allée des Erables - ZI de la Voivre  
88000 Épinal - Tél. 03 29 34 33 63



# CENTRE DE FORMATION AUX MÉTIERS DU BÂTIMENT ET DES TRAVAUX PUBLICS

APPRENTISSAGE, FORMATION CONTINUE, CPF, VAE...

→ **SITE  
ENTIÈREMENT  
RÉNOVÉ !**  
Ateliers, Internat, salles  
connectées, équipements  
numériques...



## LES FORMATIONS DU CAP AU BM

Maçon  
Carreleur Mosaïste  
Charpentier Bois  
Constructeur  
Ossature Bois  
Couvreur  
Constructeur Béton Armé  
du Bâtiment

Electricien  
Menuisier  
Menuisier Fabricant  
Menuisier Installateur  
Menuisier bois  
agencement  
Monteur en Installations  
Sanitaires

Monteur en Installations  
Thermiques  
Métiers du plâtre  
et de l'isolation  
Peintre  
Serrurier-Métallier  
Solier-Moquetteste

**BTP CFA VOSGES**  
APPRENTISSAGE & FORMATIONS

## Le Bâtiment recrute !

Que faites-vous après la 3ème, le BAC et plus ?

Retrouvez toutes nos offres  
de contrats et de candidats  
sur [monavenirbtp88.fr](http://monavenirbtp88.fr)

f t in @ [btpcfa-grandest.fr](http://btpcfa-grandest.fr)

# Travail emploi



## → MAISON FRANCE SERVICE DES PAYS D'ÉPINAL ET DE REMIREMONT

T2 - 1, place d'Avrinsart - 88000 Épinal  
Tél. 03 29 30 39 05

Du lundi au vendredi 8h30 - 12h et 13h30 - 17h. Aide à la rédaction de CV, lettre de motivation. Consultation d'offres, postuler en ligne. Numérisation de documents (carte vitale, d'identité...) Création de messagerie. Accès à la documentation concernant la formation. Rencontre partenaires : ECTI, CitésLab, etc. Permanence de la Mission Locale, Uniformation, Cap Entreprendre, etc. Accompagnement à la dématérialisation des titres d'identité, de permis, de passeport...

## → INSTITUTIONS

### POLE EMPLOI

met à votre disposition une large gamme de services pour vous aider à trouver un emploi : inscription des demandeurs d'emploi par Internet, calcul des droits à l'allocation chômage, renseignements sur les aides au retour à l'emploi, mise à disposition d'offres d'emplois actualisées, aide à l'orientation et à la formation, suivi des démarches de recherches d'emploi, prestations d'aide à la recherche d'emploi, prestations d'évaluation, accompagnement à la recherche d'emploi, mise en place d'une équipe dédiée à l'entreprise.

### 2 sites sur Epinal

**Pôle Emploi Épinal Voivre :**  
14 avenue du Rose Poirier  
88000 Épinal - Tél. 3949  
[www.pole-emploi.fr](http://www.pole-emploi.fr)

**Pôle Emploi Épinal Dutac**  
3 place du Général de Gaulle  
88000 Épinal - Tél. 3949  
[www.pole-emploi.fr](http://www.pole-emploi.fr)

Consultation de votre dossier, actualisation de votre situation, demande de renseigne-

ments. Pensez-y pour vous inscrire ou vous réinscrire.

**Accueil et téléphone :** du lundi au mercredi : 8h30 - 16h30, réception uniquement sur rendez-vous de 12h30 à 16h30. Le jeudi : 8h30 à 12h30. Le vendredi : 8h30 - 15h30, réception uniquement sur rendez-vous de 12h30 à 15h30.

## DIRECTION DÉPARTEMENTALE DE L'EMPLOI, DU TRAVAIL, DES SOLIDARITÉS ET DE LA PROTECTION DES POPULATIONS SITE MAGDELEINE

1, quartier de la Magdeleine - BAT B  
88025 Épinal Cedex - Tél. 03 29 69 80 80  
[ddetspp@vosges.gouv.fr](mailto:ddetspp@vosges.gouv.fr)

Depuis le 1<sup>er</sup> avril 2021, la DDCSPP et l'UD DIRECTE Vosges se sont regroupées pour constituer une nouvelle direction, la Direction Départementale de l'Emploi, du Travail, des Solidarités et de la Protection des populations (DDETSPP). Les services travail (inspection du travail) et emploi (mutation économique des entreprises, accès à l'emploi et développement de l'activité, politiques transversales et contractuelles) quitteront début 2022 le site Magdeleine pour rejoindre les ex-services DDCSPP, 4 avenue du Rose Poirier à Epinal.

**Ouvert du lundi au vendredi** de 9h à 12h et de 14h à 16h30 (Service renseignements).

**Droit du Travail** fermé le mercredi après-midi et le vendredi après-midi).

Tél. 08 06 000 126

### Main d'œuvre étrangère :

Tél. 03 29 69 80 97

## UNION DE RECOUVREMENT DES COTISATIONS DE SÉCURITÉ SOCIALE ET D'ALLOCATIONS FAMILIALES (URSSAF)

[www.urssaf.fr](http://www.urssaf.fr)

Urssaf Lorraine TSA 80400  
21037 Dijon cedex 9

# Alain Beldicot

## Crèmerie Fromagerie Volaille



Maison de qualité à votre service

Ouvert du mardi au samedi  
au marché couvert - 88000 ÉPINAL

Tél : 03 29 82 20 38



### Cuisine des Indes faite maison Sur place ou à emporter

Ouverture 7/7 j de 12h à 14h et de 19h à 23h

9, rue de Nancy - 88 000 ÉPINAL

Tél : 03 29 64 16 57

Email : laportedubengale@gmail.com - Site : laportedubengale.fr



# Le TOTEM

Cadeaux - Déco - Tabac - Presse - Jeux

Produits artisanaux et écologiques - Boissons - Confiserie - Maroquinerie...

3 route de Jeuxy - 88000 ÉPINAL - 03 29 30 53 78 - www.tabac-cadeaux-epinal.fr



### Chauffage - Plomberie - Salle de bain Climatisation - Énergies renouvelables - Dépannage

03 29 34 33 87 - mullersarl@orange.fr

4, allée des Marronniers Prolongée - 88190 GOLBEY  
mullersarl.fr

## MK design Alu

07-89-03-28-57

28 ter rue d'Épinal - 88150 CHAVALOT



### Garde-corps alu vente en kit Installation possible

www.mk-design-alu.com



- EPINAL : 5, impasse du boviduc 88190 Golbey
- NEUFCHATEAU : 101, Avenue Président Kennedy 88300 Neufchâteau
- NANCY : 24, Rue Antoine de ST Exupéry 54710 Fléville devant Nancy
- CHAUMONT : 1, Rue André Blondel, 52000 Chaumont
- ST DIZIER : 12, Rue Gambetta 52100 Saint-Dizier

NEUFCHATEAU : 03 29 94 18 74

## CERITEL INGENIERIE

Bureau d'études techniques - Télécontrôle des installations thermiques,  
frigorifiques et électriques - Conseil en maîtrise d'énergie...

Tél : 03.29.31.31.22 - contact@ceritel.fr

8, allée des Frênes - 88000 ÉPINAL

téléphone (service gratuit + prix d'un appel)

- employeurs : 3957

- travailleurs indépendants : 3698

Sur notre site d'Épinal, le mardi de 8h30 à 12h et de 13h30 à 16h. Du lundi au vendredi uniquement sur rendez-vous.

6 avenue Pierre Blanck  
88085 Épinal cedex 9

Pour prendre rendez-vous :

www.contact.urssaf.fr

## ASSOCIATIONS

### EPSAT VOSGES (ENSEMBLE POUR LA PRÉVENTION ET LA SANTÉ AU TRAVAIL DANS LES VOSGES)

32, rue André Vitu - 88000 Épinal

Tél. 03 29 82 26 84 - www.epsatvosges.fr  
Mail : epinal@epsatvosges.fr

EPSAT Vosges offre aux entreprises un accompagnement dans l'identification de leurs besoins spécifiques et assure des actions tant sur le plan individuel des salariés que collectif.

### ARES 88

31 rue François de Neufchâteau

88000 Épinal - Tél : 03 29 82 42 07

contact@ares88.fr

https://www.ares88.fr/

Association Intermédiaire qui propose un accompagnement vers et dans l'emploi par le biais de mise à disposition de personnel auprès des professionnels, collectivités et particuliers dans divers domaines (ménage, entretien extérieur, manutention...).

### ASSOCIATION POUR L'EMPLOI DES CADRES (APEC)

32, boulevard Joffre - Immeuble D1

ZAC Grand Cœur - 54000 Nancy

Tél. 03 83 17 45 09 - www.apec.fr

Mail : jacqueline.nivelet@apec.fr

L'APEC accompagne les cadres dans leurs projets d'évolution professionnelle et leur recherche d'emploi ainsi que les jeunes diplômés de l'enseignement supérieur dans leur accès au 1<sup>er</sup> emploi. Bénéficiez des conseils de nos consultants en individuel et en collectif, en face à face et à distance. Retrouvez également de nombreuses ressources et simulateurs sur notre site.

## FRANCE BÉNÉVOLAT ÉPINAL

7, rue Charlet - Épinal

Tél. 03 29 82 98 59

Mail : volontariat\_epinal@yahoo.fr

Permanences : mardi 9h - 11h - Vendredi 14 - 16 h. Notre vocation : faire connaître et reconnaître le bénévolat, mettre en relation bénévoles et associations.

## PROFESSION SPORTS ANIMATION 88 (PSA 88)

Maison des Associations

Quartier de la Magdeleine - BP 73

88002 Épinal Cedex - Tél. 03 29 35 06 70

Mail : profession.sports.vosges@wanadoo.fr

Internet : http://psa88.com

Pour tout renseignement ou rendez-vous, l'association est ouverte du lundi au vendredi : 8h30-12h et 13h30-17h30.

### A.V.S.E.A. OPS CAP EMPLOI 88

8 allée de l'Aubépine - 88000 Épinal

Tél. 03 29 31 86 13

Mail : capemploi@capemploi88.com

L'organisme de placement spécialisé CAP EMPLOI 88 est chargé de l'accompagnement vers et dans l'emploi en milieu ordinaire de travail des personnes handicapées et au service des entreprises.

### A.V.S.E.A. - MADAPH

Mission d'Appui et de Développement de l'Alternance pour Personnes Handicapées

8, allée de l'Aubépine - 88000 Épinal

Tél. 03 29 31 86 13 ou 03 29 55 52 89

Service spécialisé dans l'accompagnement des apprentis en situation de handicap, des employeurs et des CFA.

## LIGUE DE L'ENSEIGNEMENT DES VOSGES - F.O.L. (FÉDÉRATION DES ŒUVRES LAÏQUES)

15 rue Général de Reffey - 88000 Épinal

Tél. 03.29.69.64.64.

Mail : contact@fol-88.com.

Soutien à la vie associative, actions complémentaires de l'école publique, développement d'actions éducatives, culturel et de lien social, développement de projets internationaux, développement de projets éducatifs locaux, formation tout au long de la vie, accueil de jeunes en service civique, préparation aux métiers du sport





# AGS

EXPERTISE COMPTABLE  
COMMISSARIAT AUX COMPTES

## NOTRE AMBITION, VOTRE RÉUSSITE

48 rue Léo Valentin - Zone Economique du Saut Le Cerf - 88000 EPINAL  
03 29 56 19 89 - saint-die@ags-experts.fr

## BATIMENT 88 TOITURE - FAÇADE ZINGUERIE

Travaux effectués avec nacelle

97 rue Kléber  
88150 THAON-LES-VOSGES

06 08 91 79 39  
03 29 30 82 18



Bâtiment - Travaux Publics

CANALISATIONS  
EAU POTABLE  
ASSAINISSEMENT  
RÉSEAUX SECS  
VRD

14 rue Alphonse de Lamartine  
88000 EPINAL

Tél. : 03 29 34 26 01  
Mail : ray.sa@wanadoo.fr

## Transports Ambulances • VSL • Taxis

• Transports  
toute distance



7 jours / 7

• 20 véhicules  
à votre service



**Tél. : 03 29 31 40 13**  
2 agences à votre service



EPINAL : 34, rue Léo Valentin / BRUYÈRES : 38, av. du Cameroun

et de l'animation) sans oublier ses actions sportives sous l'égide de deux fédérations sportives l'USEP (sport scolaire) et l'UFO-LEP (fédération affinitaire multisports). La Ligue de l'Enseignement des Vosges s'active dans les campagnes nationales (jouons la carte de la fraternité, la rentrée solidaire « un cahier, un crayon », la semaine de la solidarité internationale).

"Les Aiglons" 20 chemin de la Justice  
88000 Épinal - Tél. 07.49.99.59.67  
Mail : ud-88@unsa.org  
<https://ud-88.unsa.org>

### UNSA Education 88

(même adresse)  
Tél. 06 37 89 83 14  
Mail : 88@unsa-education.org

### Syndicat des Enseignants (SE-UNSA)

(même adresse) - Tél. 06 37 89 83 14  
Mail : 88@se-unsa.org  
<http://sections.se-unsa.org/88>

### FNATH (Association des Accidentés de la vie) Fédération Nationale des Accidentés du Travail et des Handicapés

5 quartier de la Magdeleine  
Bâtiment B - 1<sup>er</sup> étage - 88000 Epinal  
Tél. 03 29 82 53 02  
Mail : fnath.vosges@wanadoo.fr  
<https://fnathvosges.wixsite.com/infos>

La FNATH défend et accompagne les personnes accidentées de la vie privée, du travail, de la circulation, des invalides et des handicapés de tous les régimes de protection sociale. Elle est habilitée à assister ses adhérents devant les juridictions de la sécurité sociale et de la mutualité sociale agricole.

## ORGANISATIONS SYNDICALES

Toutes les unions locales syndicales (sauf la F.E.N.) se trouvent à la Bourse du travail : 4, rue Aristide Briand - BP 359 - 88009 Épinal Cedex

### Confédération Générale du Travail (C.G.T.) - Union départementale CGT

Tél. 03 29 82 58 81  
Mail : udcgt.vosges@wanadoo.fr

### Unions Locales syndicales Force Ouvrière

4 rue Aristide Briand 88000 Epinal  
BP 359 - Tél. 03 29 64 03 45  
udfo88@force-ouvriere.fr  
- Confédération Force ouvrière (F.O)  
- Union Départementale des syndicaux F.O des Vosges

### Confédération Française des Travailleurs Chrétiens (C.F.T.C.)

Tél. 03 29 82 02 77

### Confédération Française Démocratique du Travail (C.F.D.T.)

Tél. 03 29 82 04 32

### Syndicat de la Métallurgie (C.F.D.T.)

### Syndicat Général de l'Education Nationale (S.G.E.N.) C.F.D.T.

Tél. 03 29 82 00 82  
Mail : 88@sgen.cfdt.fr  
lorraine.sgen-cfdt.fr

### Syndicat C.F.D.T. - Communication Conseil Culture

### CFE - Confédération Générale des Cadres - Union départementale des Vosges

4, rue Aristide Briand - Épinal  
Tél. 03 29 82 09 22  
Mail : ud88@cfecgc.fr

### UNSA Vosges (Union Nationale des Syndicats Autonomes) -

## ORGANISATIONS D'EMPLOYEURS

### MEDEF VOSGES

30, rue André Vitu - 88000 Epinal  
Tél. 03 29 69 61 20  
Mail : medef.vosges@orange.fr

### CPME VOSGES

### (CONFÉDÉRATION DES PETITES ET MOYENNES ENTREPRISES)

10 bis, avenue du Général de Gaulle  
BP. n°2 - 88001 Épinal Cedex  
Tél. 03 29 82 98 88  
Mail : info@cpme-88.com  
[www.cpme-88.org](http://www.cpme-88.org)

### CLUB DE L'ECO

10 bis avenue Général de Gaulle  
88000 Épinal - Tél. 03 29 82 98 88  
Mail : info@cpme-88.com  
[www.cpme-88.fr](http://www.cpme-88.fr)





# Numéros utiles et urgences

## URGENCES

POMPIERS **18**

POLICE-SECOURS **17**

GENDARMERIE **03 29 33 17 17**

NUMÉRO D'URGENCE **112**  
norme européenne depuis un mobile  
Ce numéro est valable pour les cas  
relevant du 17 ou du 18.

## POUR TOUTE URGENCE MÉDICALE

SAMU **15**  
Médecins généralistes, premiers soins et  
urgences 24h/24 : **118 418**

Centre hospitalier Émile Durkheim  
**03 29 68 70 00**

Clinique La Ligne Bleue **03 29 68 60 60**

Centre Anti poisons **03 83 22 50 50**

## GARDES

Pharmacies de garde (commissariat)  
**03 29 69 17 17**

Médecins généralistes, premiers soins et  
urgences 24h/24 **0820 33 20 20**

## ASSISTANCES

Enfants disparus **116 000**

Antenne enfance maltraitée  
ou délaissée **119**

Ligne maltraitance ALMA 88  
24h/24h **03 29 31 17 01**

Fil santé jeunes **32 24**

Drogue info service **0 800 23 13 13**

Sida info service **0 800 840 800**

SOS amitié **03 83 35 35 35**

Suicide écoute **01 45 39 40 00**

Aide et interventions à domicile  
(ADAVIE 88) **03 29 35 23 06**

Caisse Primaire d'assurance Maladie  
**36 46**

Caisse d'Allocations Familiales  
**0 810 25 88 10**

## POUR TOUTE DÉGRADATION

"ALLô TRAVAUX" à votre service 24h/24h  
(tous travaux de réfection)  
**0 800 800 601**

Un nouveau service vous permettant de  
signaler vos demandes de travaux sera  
disponible sur [epinal.fr](http://epinal.fr) courant 2022.

Eclairage public Société INEO 24h/24h  
**0 800 001 947**

## DÉPANNAGES

Gaz (coût appel local) **08 10 66 88 88**

Electricité **09 726 750 88**

SUEZ Clientèle **09 77 40 84 08**

Épinal assistance auto **03 29 34 55 55**

## SERVICES TÉLÉPHONIQUES

Renseignements S.N.C.F. **36 35**

Renseignements Transports  
Urbains (Espace Imagine) **0 810 81 25 55**

Horloge parlante **36 99**

Réveil par téléphone \* 55 \* + l'heure du  
réveil en 4 chiffres + touche #

Résidence Gambetta - ÉPINAL (88000)  
21-23 rue Gambetta



Venez visiter notre  
**Appartement  
Témoin**

Reste à vendre :  
1 T2, 1 T3,  
1 Penthouse,  
1 Plateau de bureau  
à louer

Résidence de grand standing  
à l'architecture moderne



**TOUTIMMO**  
promotion  
gambetta

15, rue Thiers  
88000 Épinal  
**03 29 69 66 43**  
contact@toutimmo.fr





## **ACHATS - VENTES - LOCATIONS**

FLORENT Jean-Pierre - VALENTIN Estelle  
Conseillers en immobilier

**06.21.19.97.42**

8 quai Jules Ferry - 88000 EPINAL

**03.29.35.43.12**

abc.immo@orange.fr

[www.abcimmo88.fr](http://www.abcimmo88.fr)

☆☆☆  
LA COMPAGNIE DES  
DÉBOUCHEURS



**NETTOYAGE CANALISATION  
DÉBOUCHAGE  
DÉTARTRAGE - CURAGE  
PASSAGE CAMÉRA**

**24h/24 - 7j/7**

**03 29 38 37 38**

AGENCE DES VOSGES

[www.compagnie-deboucheurs.com](http://www.compagnie-deboucheurs.com)