COMMUNAUTÉ D'AGGLOMÉRATION ÉPINAL

# RÉUNION PUBLIQUE D'INFORMATIONS

**Travaux de rénovation des réseaux d'eau et d'assainissement de la rue de Nancy (phase 2)**

Vendredi 8 octobre 2021

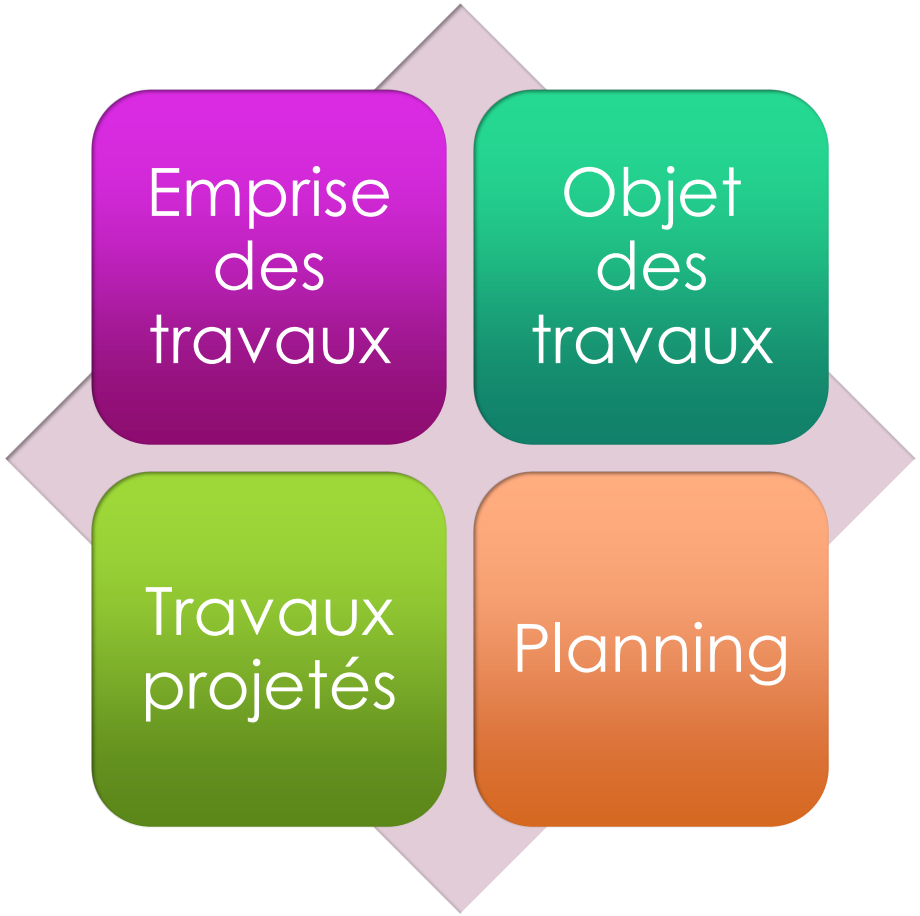
Emprise des travaux
Objet des travaux
Travaux projetés
Planning

# SOMMAIRE

# EMPRISE DES TRAVAUX

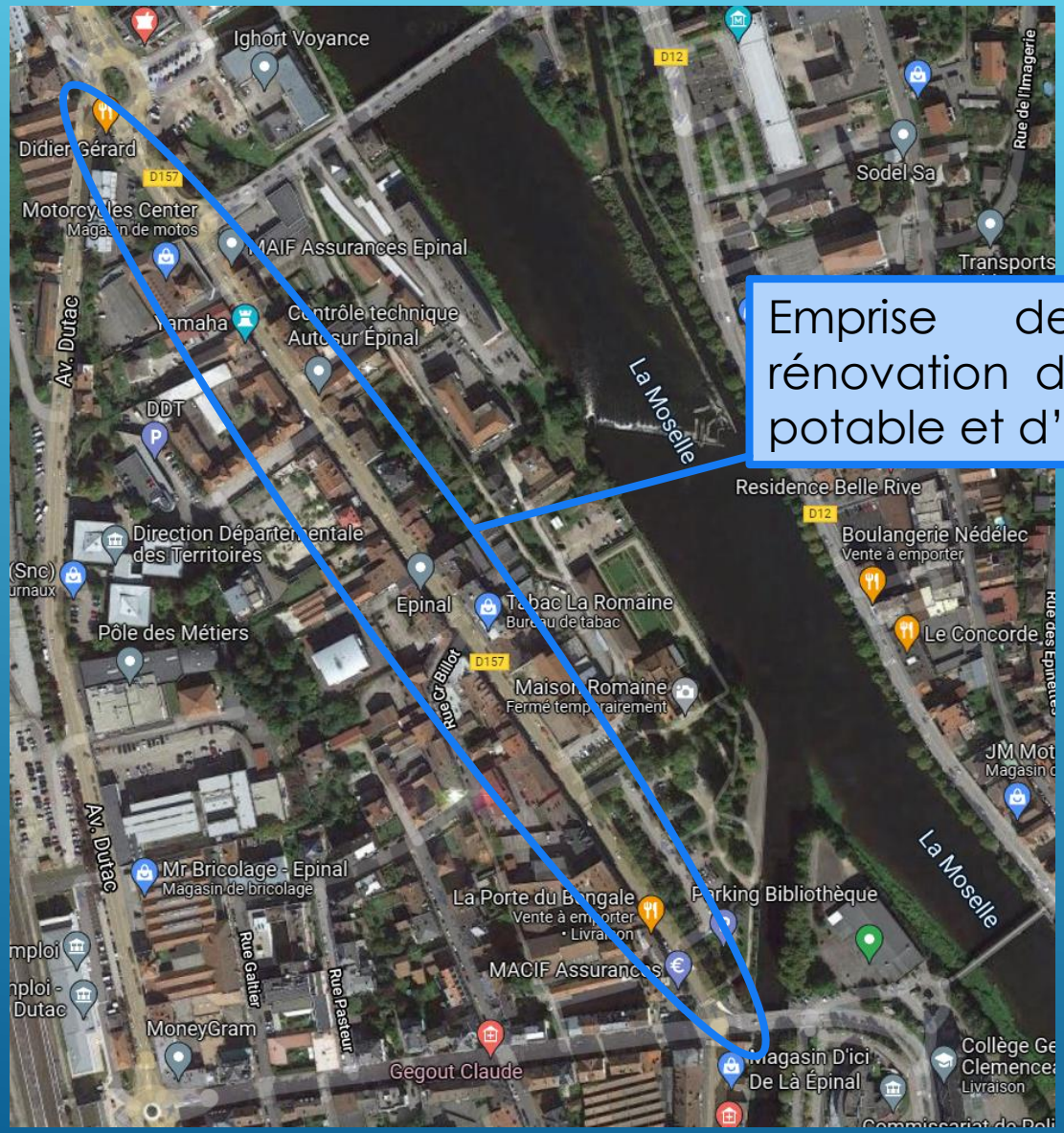


Emprise des travaux de rénovation des réseaux d'eau potable et d'assainissement

# OBJET DE L'OPÉRATION

# REUNION PUBLIQUE D'INFORMATIONS

- L'opération présentée concerne le projet de requalification des réseaux humides de la rue de Nancy, comprenant :
  - La rénovation du réseau d'assainissement
  - La rénovation du réseau d'adduction d'eau potable
  - La reprise de l'ensemble des branchements d'eau potable et d'assainissement

# ÉTAT DES LIEUX DE L'EXISTANT

# ASSAINISSEMENT

- Réseau unitaire ancien présentant des apports d'eaux claires parasites et des défauts structurels.
  - Affaissement d'un dalot
  - Nappe de la Moselle jusqu'à 50 cm au dessus du niveau du réseau
  - Nombreux désordres structurels issus de sa vétusté et des diverses interventions des différents concessionnaires : affaissements, fissures.

- Longueur du réseau : 620 ml
- Type de canalisation : Béton
- Diamètre canalisation : Ø 800

# ADDUCTION D'EAU POTABLE

Canalisation en fonte grise de diamètre 250 mm

- Longueur du réseau : 620 ml
- Type de canalisation : fonte grise
- Diamètre de canalisation : Ø 250 mm

# TRAVAUX PROJETÉS

# PLAN DES TRAVAUX

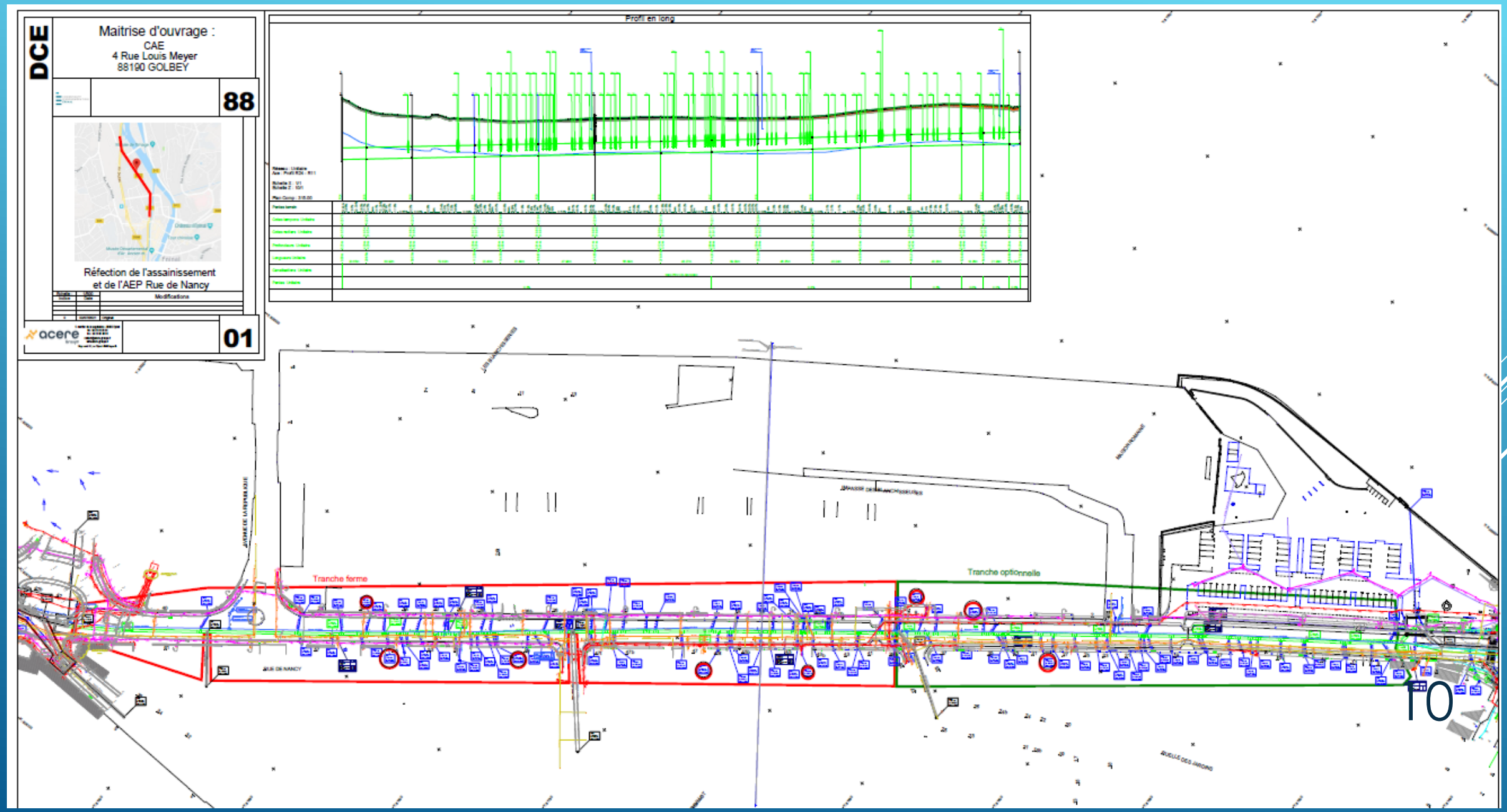

# ASSAINISSEMENT

Les travaux auront pour but de condamner le dalot existant, de remplacer le collecteur en lieu et place par une canalisation Ø1000 et de reprendre les branchements existants ainsi que les branchements du dalot.

- Les travaux à réaliser sont les suivants :
  - Remplacement du collecteur en lieu et place par canalisation PRV Ø 1000 sur 630 ml
  - Reprise des branchements d'assainissement existants
  - Condamnation du dalot et reprise de ces branchements

# EAU POTABLE

L'opération consiste à poser 630 ml de canalisation d'eau Ø 250mm et reprendre les branchements existants.

Le linéaire de la tranche ferme est d'environ 390 ml et le linéaire de la tranche optionnelle d'environ 240 ml.

# PHASAGE DES TRAVAUX, PLAN DE CIRCULATION ET RAMASSAGE DES ORDURES MÉNAGÈRES ET DU TRI

# PHASAGES DES TRAVAUX

- **6 Phases opérationnelles**
  - Phase 1 : Carrefour giratoire Dutac
  - Phase 2 a : Carrefour giratoire Dutac, branche rue de Nancy
  - Phase 2b : Rue de Nancy : entre carrefour giratoire Dutac et carrefour giratoire Nancy-République
  - Phase 3 : Au droit du carrefour giratoire rue de Nancy/avenue de la République
  - Phase 4 : Entre l'avenue de la République et l'impasse des écoles
  - Phase 5 : Entre l'impasse des écoles et la rue Boulay de la Meurthe

# PHASAGES DES TRAVAUX : PHASE 1

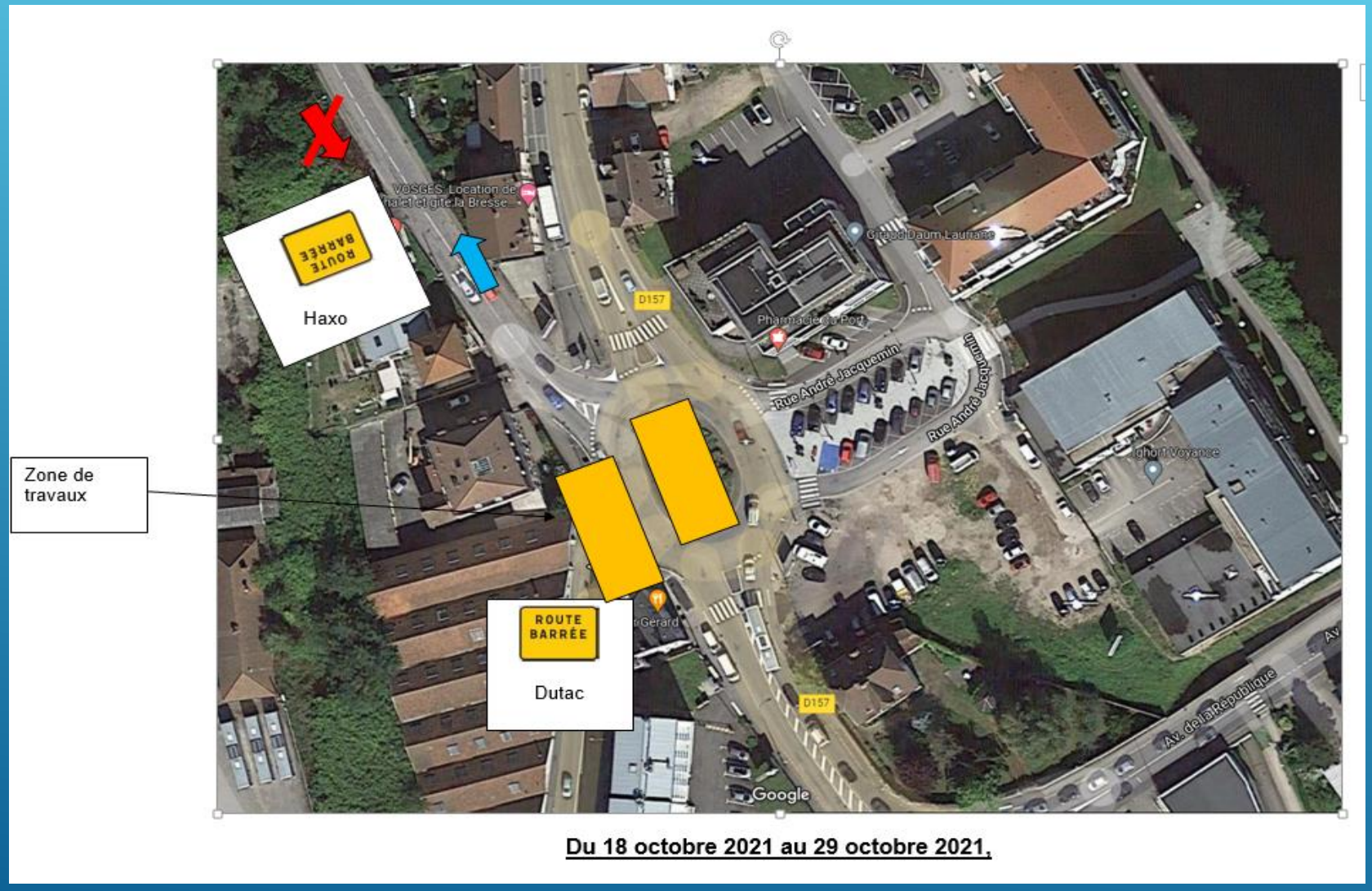


**Du 18 octobre 2021 au 29 octobre 2021,**

# PLAN DE CIRCULATION PHASE 1

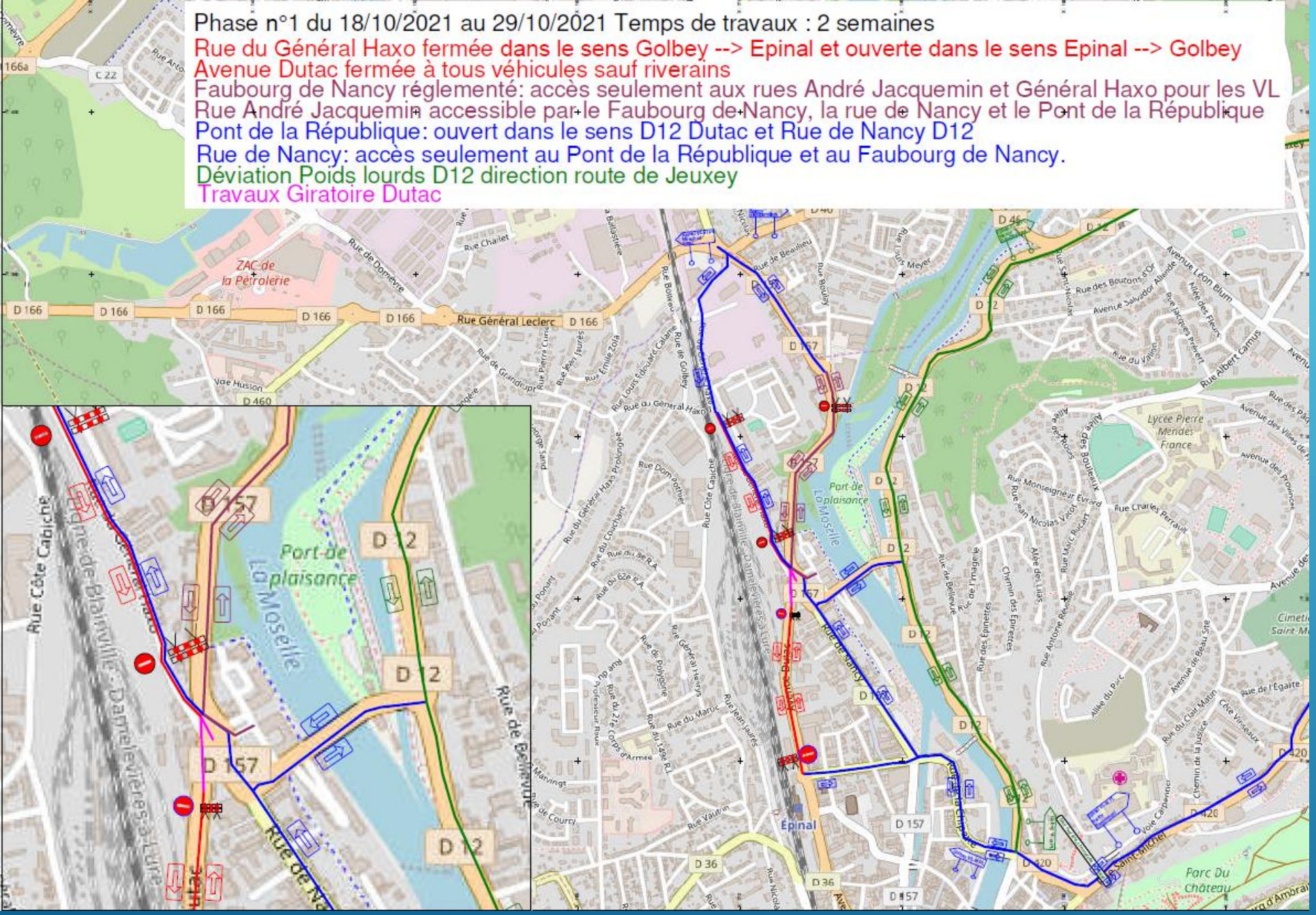

# RAMASSAGE DES ORDURES MÉNAGÈRES PHASE 1

**PHASE N°1**

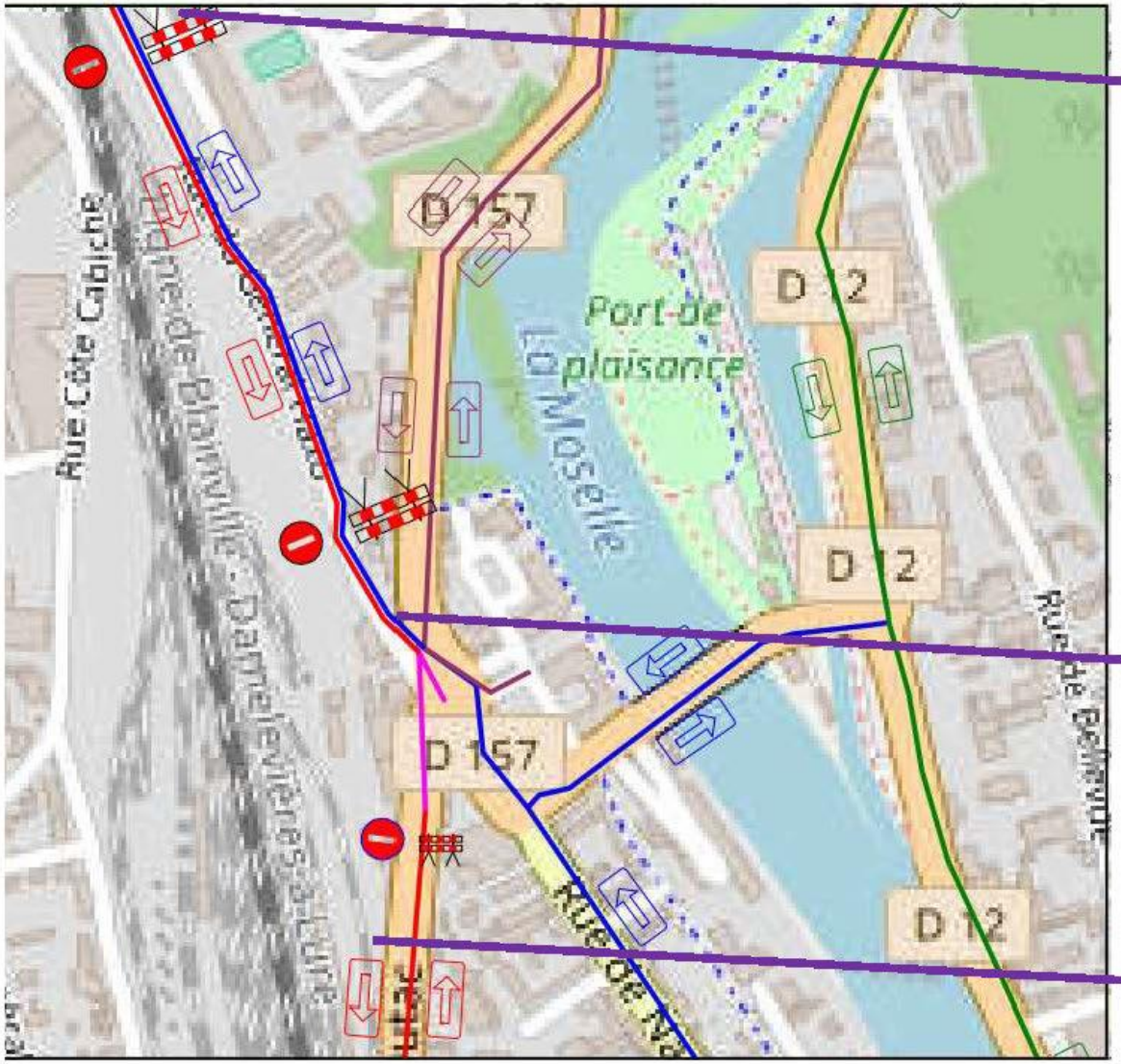


POINT FIXE SICOVAD (caserne Schneider)

2 bacs 660 litres OM

2 bacs 660 litres TRI

POINT FIXE SICOVAD (intersection Haxo / Faubourg de Nancy)

2 bacs 660 litres OM

2 Bacs 660 litres TRI

Zone de demi-tour du véhicule pour collecter l'avenue DUTAC

# PHASAGES DES TRAVAUX : PHASE 2A

**Du 30 octobre 2021 au 5 novembre 2021,**

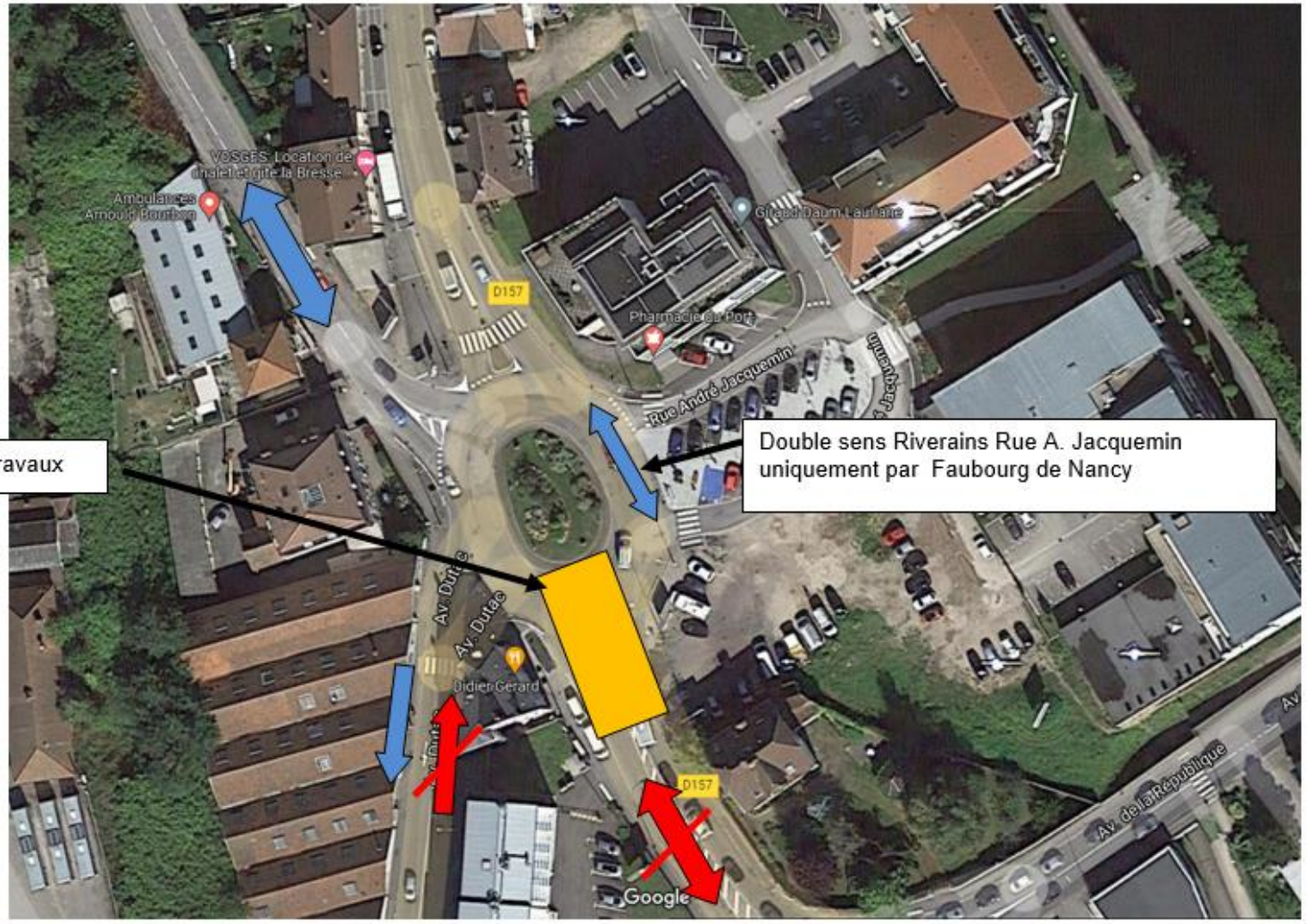

# PLAN DE CIRCULATION PHASE 2A

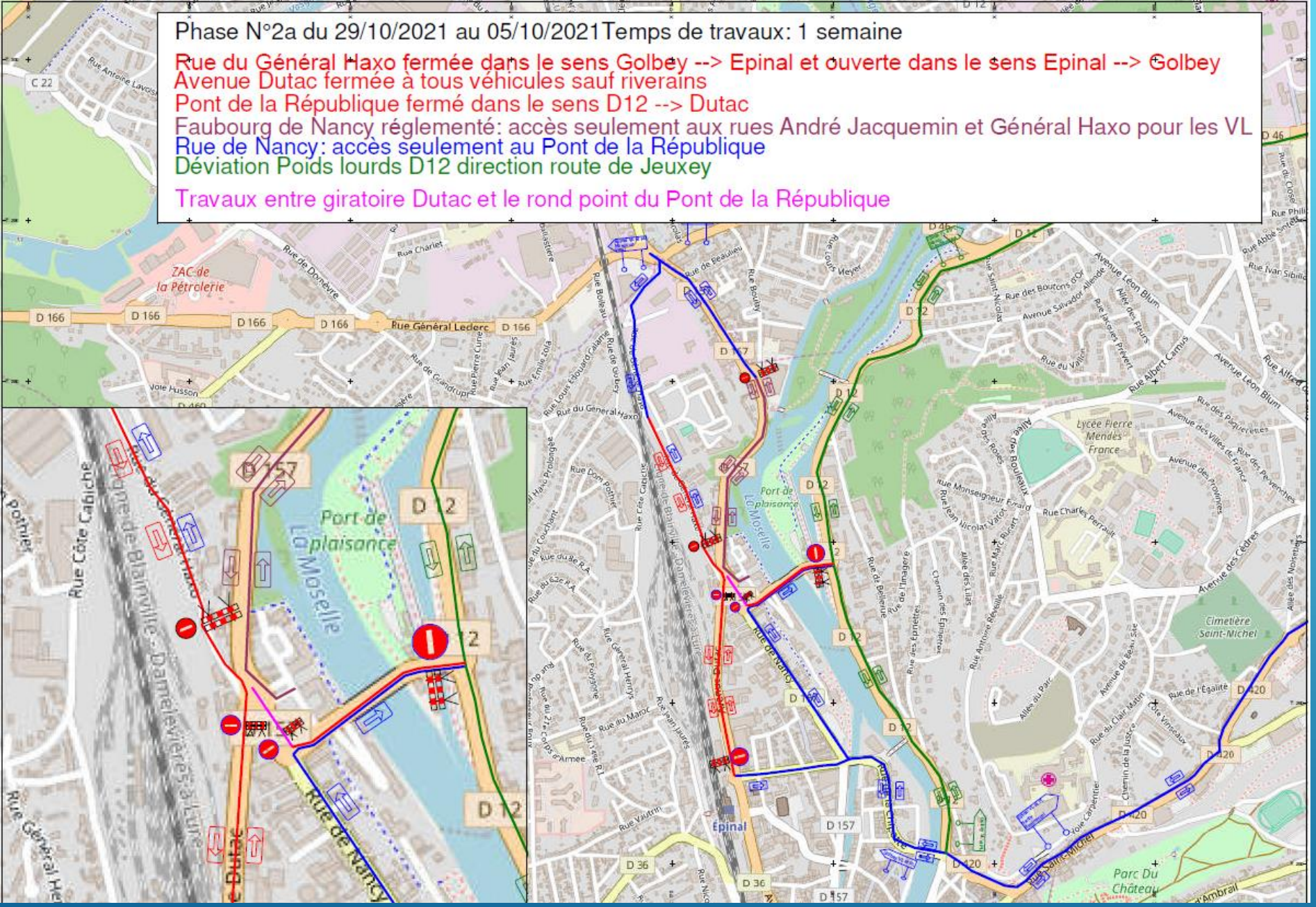

# RAMASSAGE DES ORDURES MÉNAGÈRES PHASE 2A

## PHASE N°2A

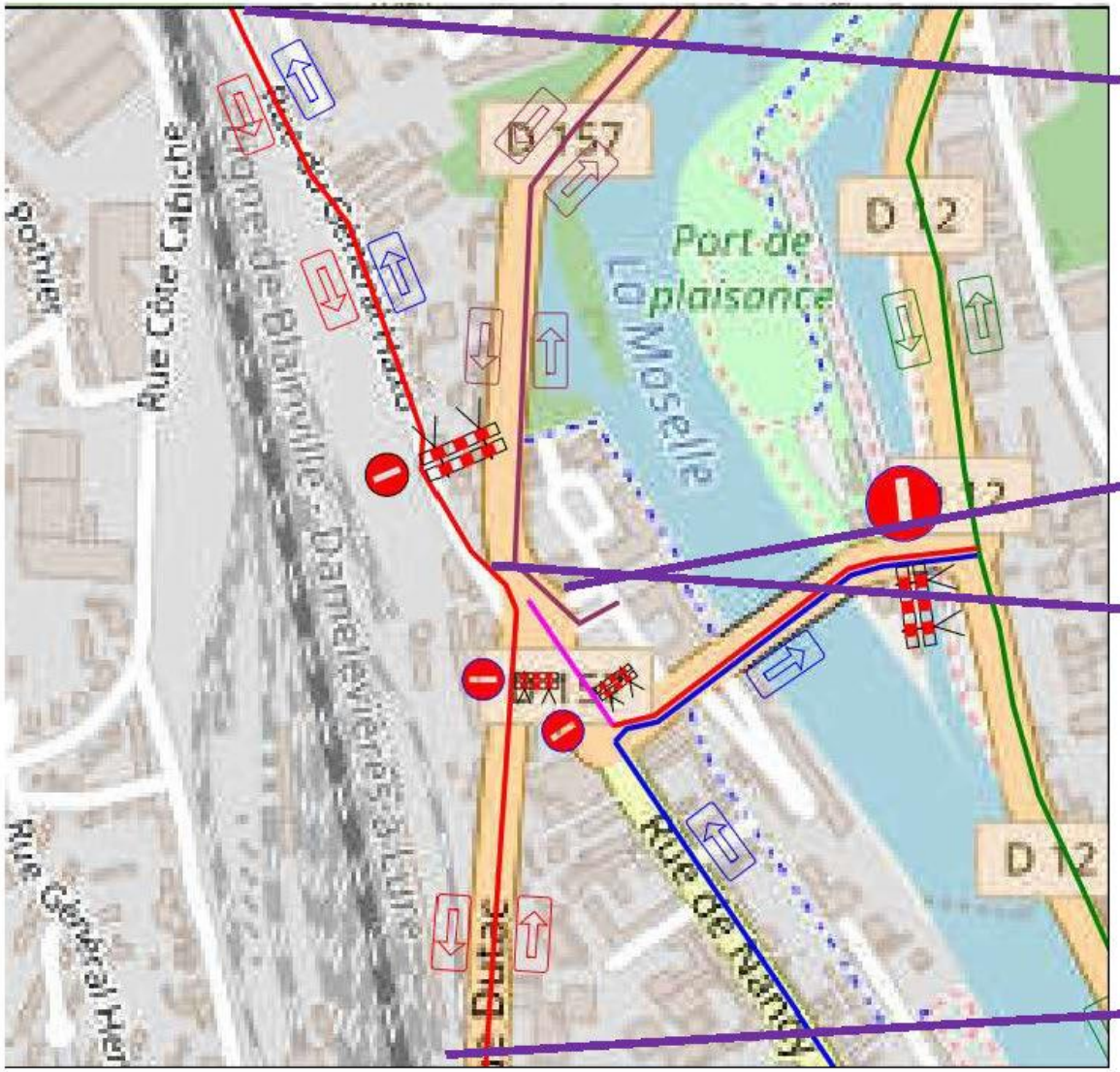


POINT FIXE SICOVAD (caserne Schneider)

2 bacs 660 litres OM

2 bacs 660 litres TRI

Déplacement des bacs de l'immeuble à côté de l'ex restaurant de l'Abattoir sur le parking Rue André Jacquemin

POINT FIXE SICOVAD (intersection Haxo / Faubourg de Nancy)

2 bacs 660 litres OM

2 Bacs 660 litres TRI

Zone de demi-tour du véhicule pour collecter l'avenue DUTAC

# PHASAGES DES TRAVAUX : PHASE 2B

**Phase 2 b :**

**Du 5 novembre 2021, 7h00 au 26 novembre 2021 :**

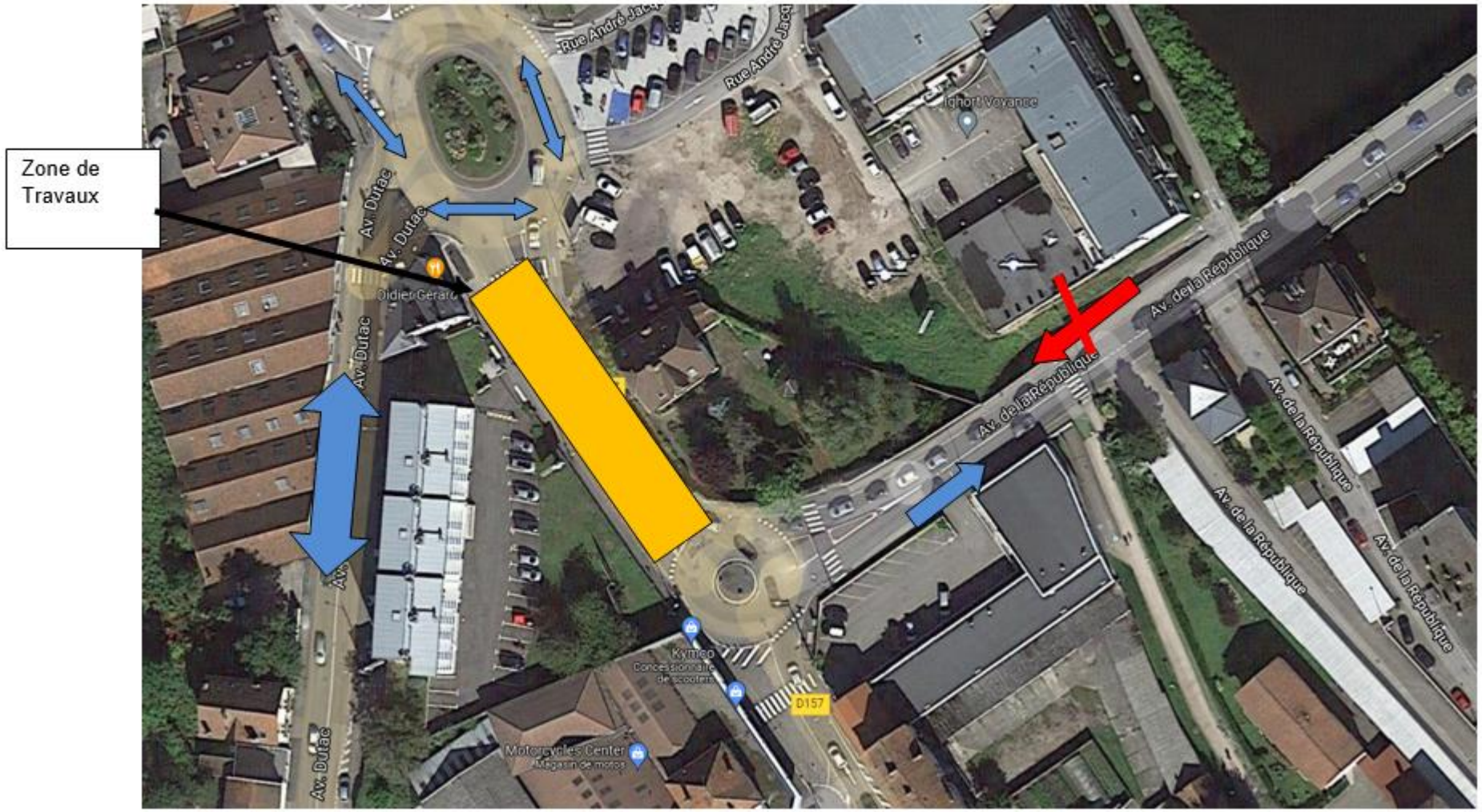

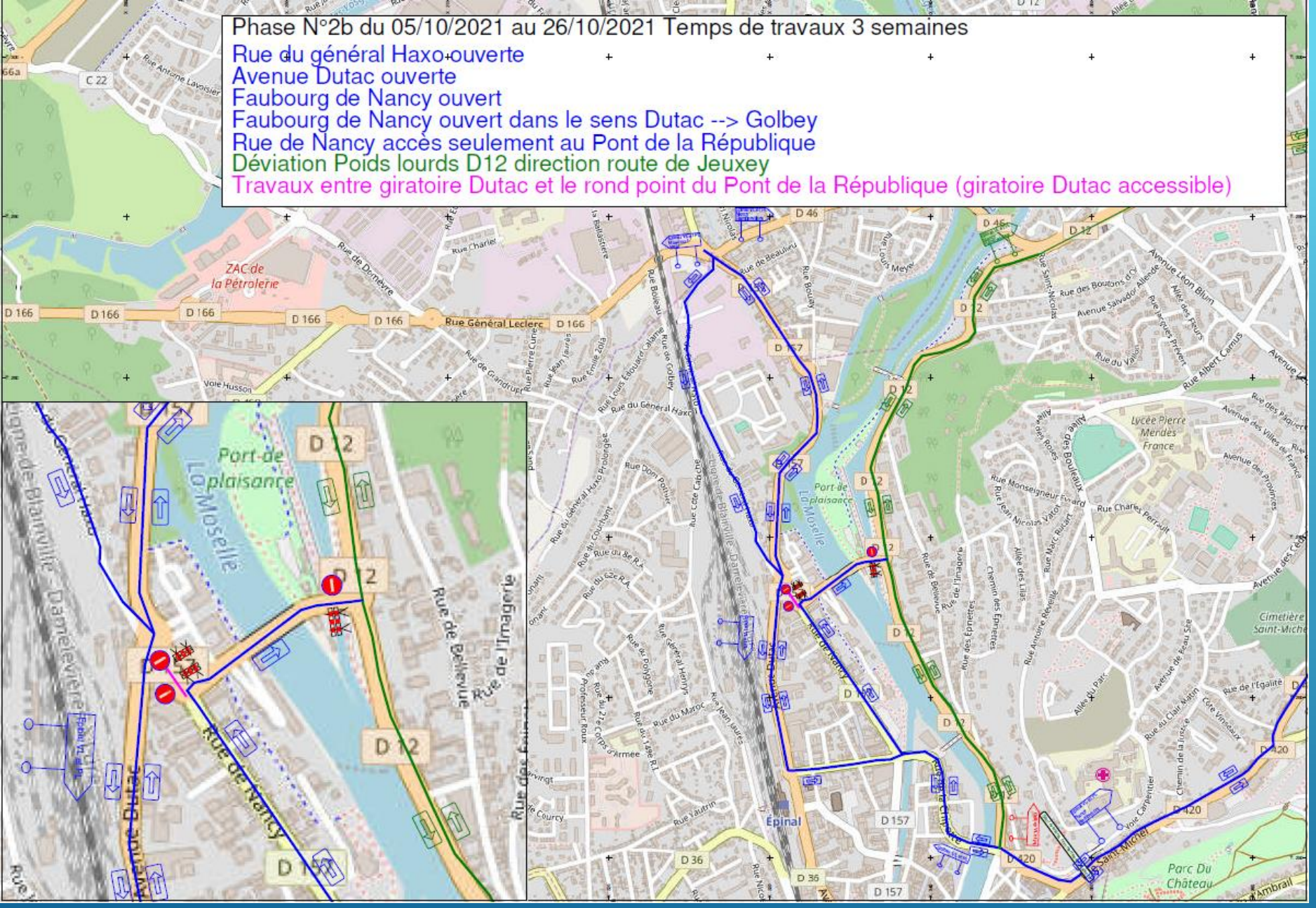


# PLAN DE CIRCULATION PHASE 2B

# RAMASSAGE DES ORDURES MÉNAGÈRES PHASE 2B

**PHASE N°2b**

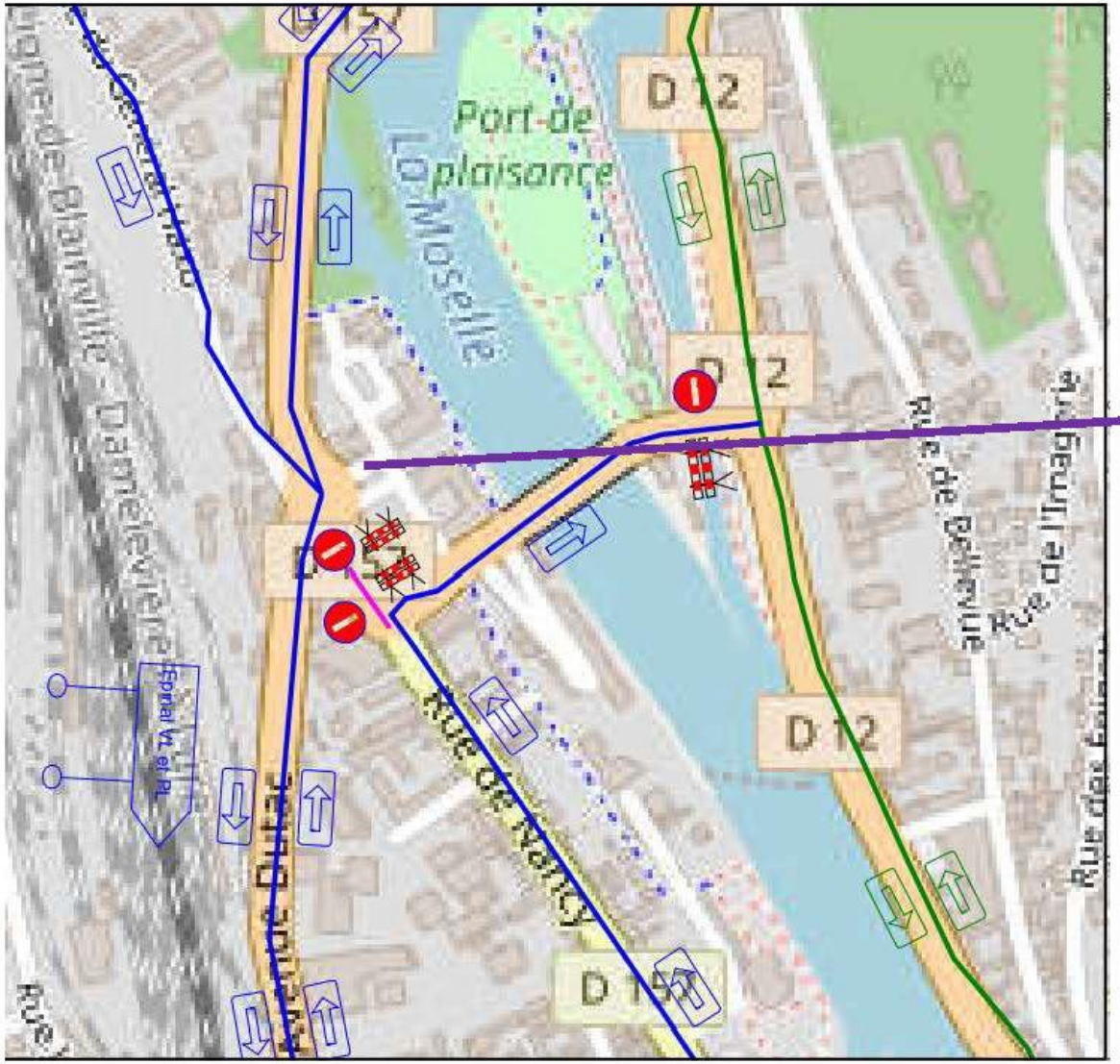


Déplacement des bacs de l'immeuble à côté de l'ex restaurant de l'Abattoir sur le parking Rue André Jacquemin

# PHASAGES DES TRAVAUX : PHASE 3

**Phase 3 :**

**Du 26 novembre 2021, 7h00 au 10 décembre 2021 :**

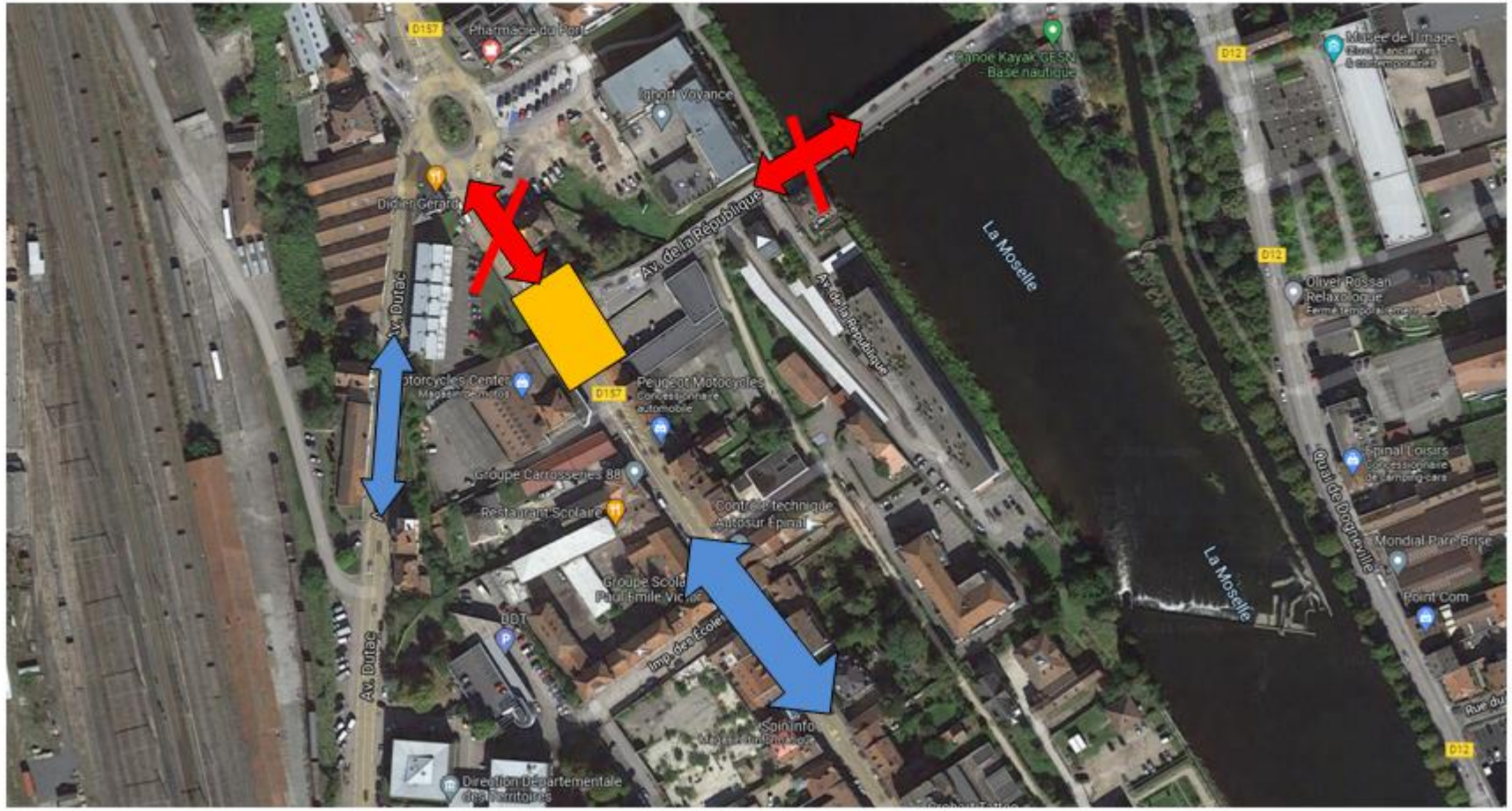

# PLAN DE CIRCULATION PHASE 3

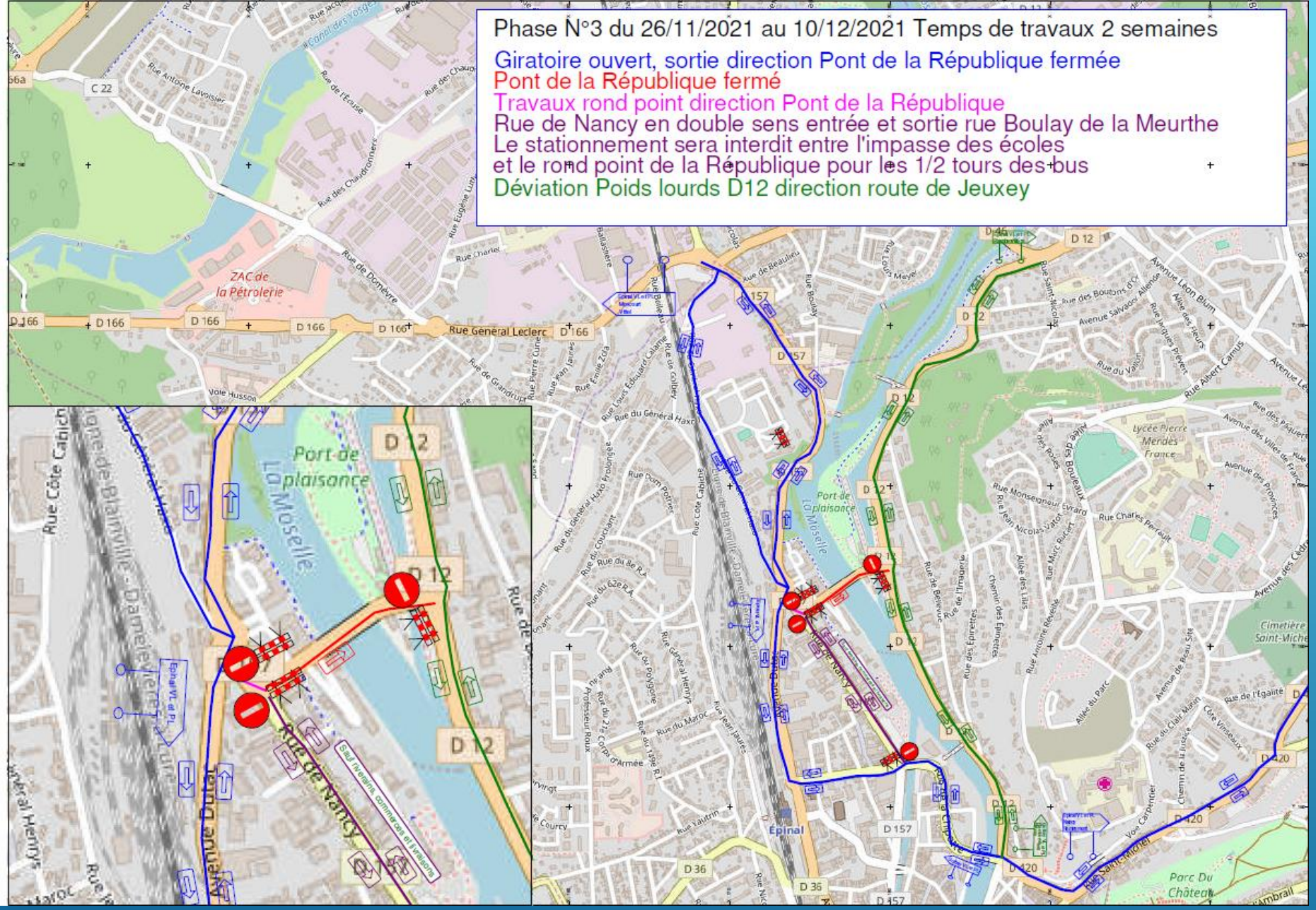

# RAMASSAGE DES ORDURES MÉNAGÈRES PHASE 3

**PHASE N°3**

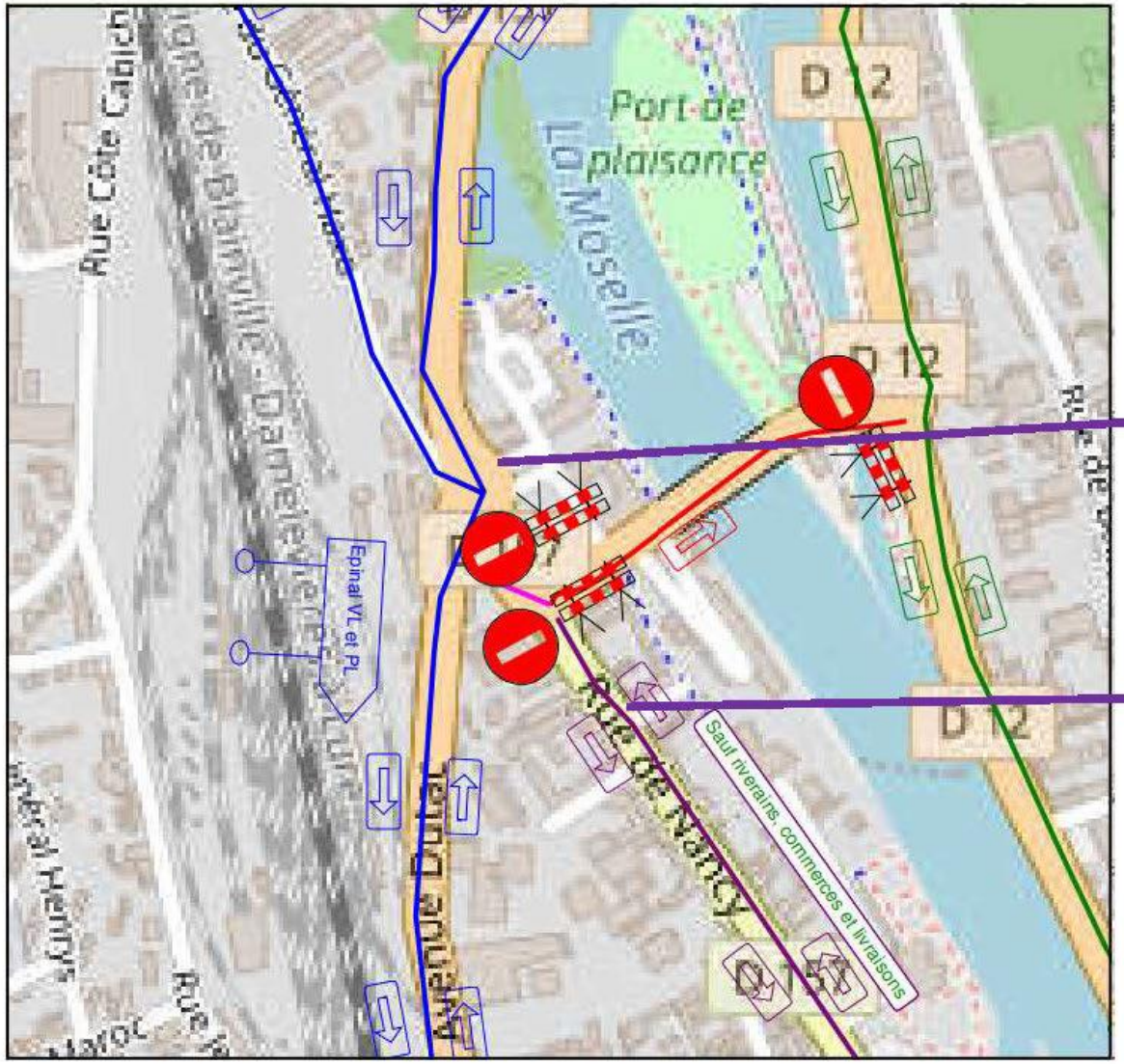


Déplacement des bacs de l'immeuble à côté de l'ex restaurant de l'Abattoir sur le parking Rue André Jacquemin

Demi-tour au niveau de l'impasse **de la Boissellerie + marche arrière** pour assurer la collecte de la rue de Nancy

# PHASAGES DES TRAVAUX : PHASE 4

**Phases 4: Du 10 janvier 2021 à 04 mars 2022:**

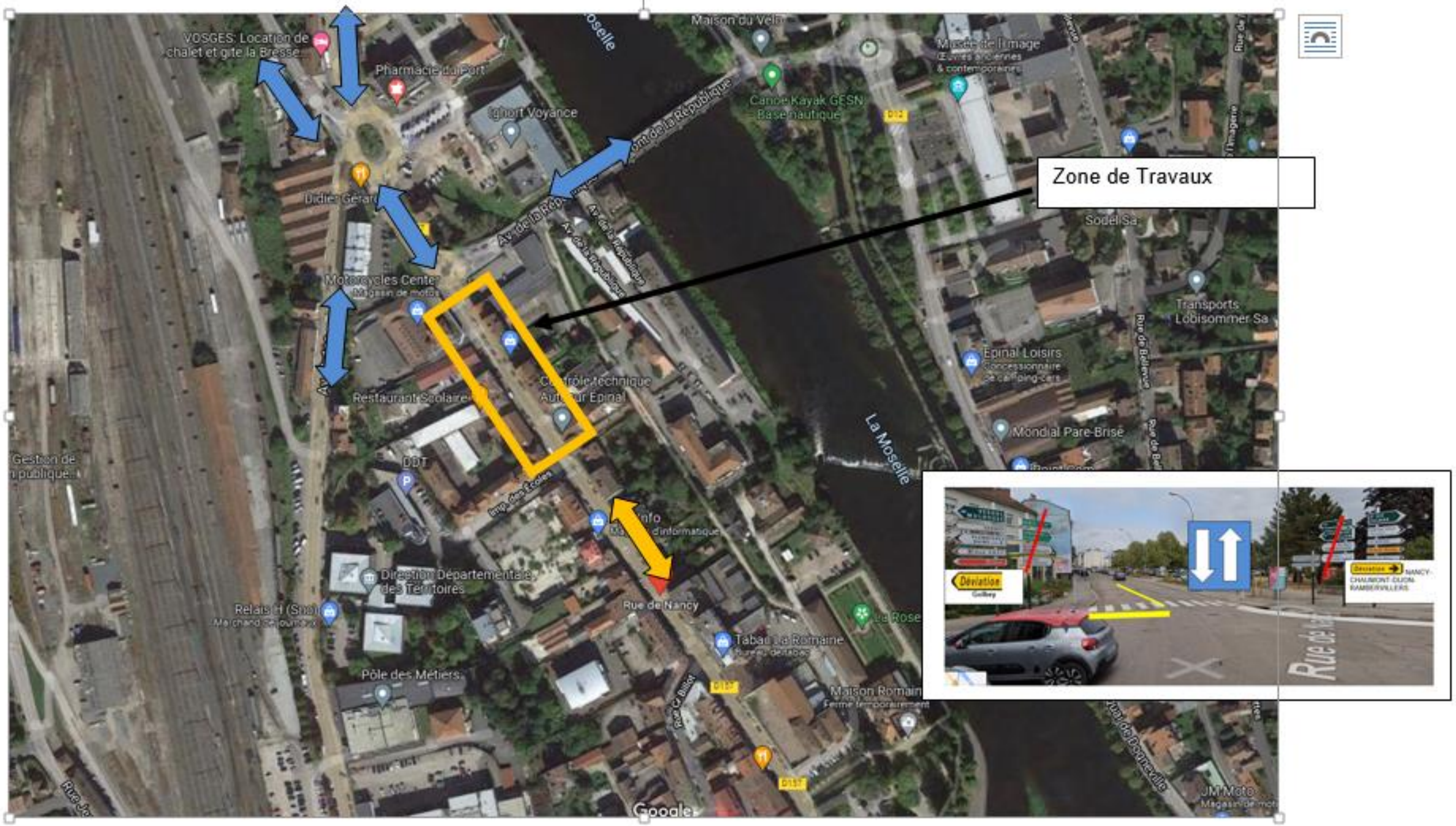

# PLAN DE CIRCULATION PHASE 4

Phase N°4 Janvier 2022 temps de travaux 8 semaines

Rue du Général Haxo vers l'avenue Dutac, ouverte au VL et PL
Ouvert dans le sens Dutac --> Général Haxo et Golbey pour VL et PL
Pont de la République ouvert

Rue de Nancy ouverte aux commerçants, riverains et livraisons
Mise en double sens pour sortir rue Boulay de la Meurthe
Rue de Nancy, ouverte du côté du Pont de la République pour commerçants, riverains et livraisons en fonction de l'avancée des travaux

École accessible par le restaurant scolaire et par l'impasse en venant de la rue Boulay de la Meurthe (demi tour à ce niveau)
Déviation Quai de Dogneville PL et VL direction Golbey et Nancy

Travaux entre rond point du Pont de la République et impasse des écoles

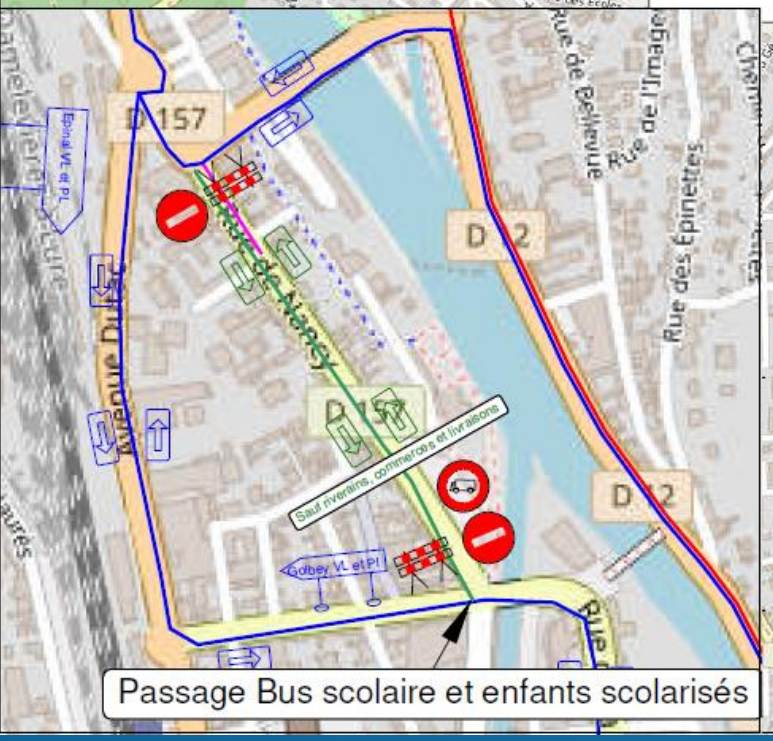


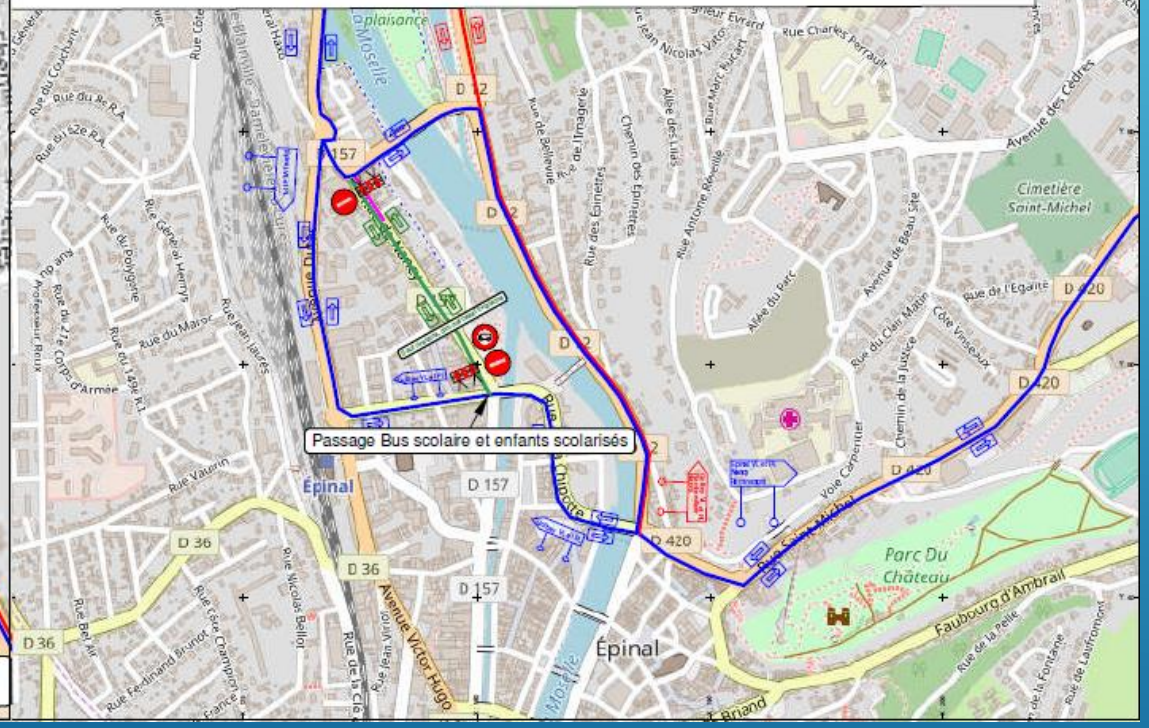

# RAMASSAGE DES ORDURES MÉNAGÈRES PHASE 4

**PHASE N°4**

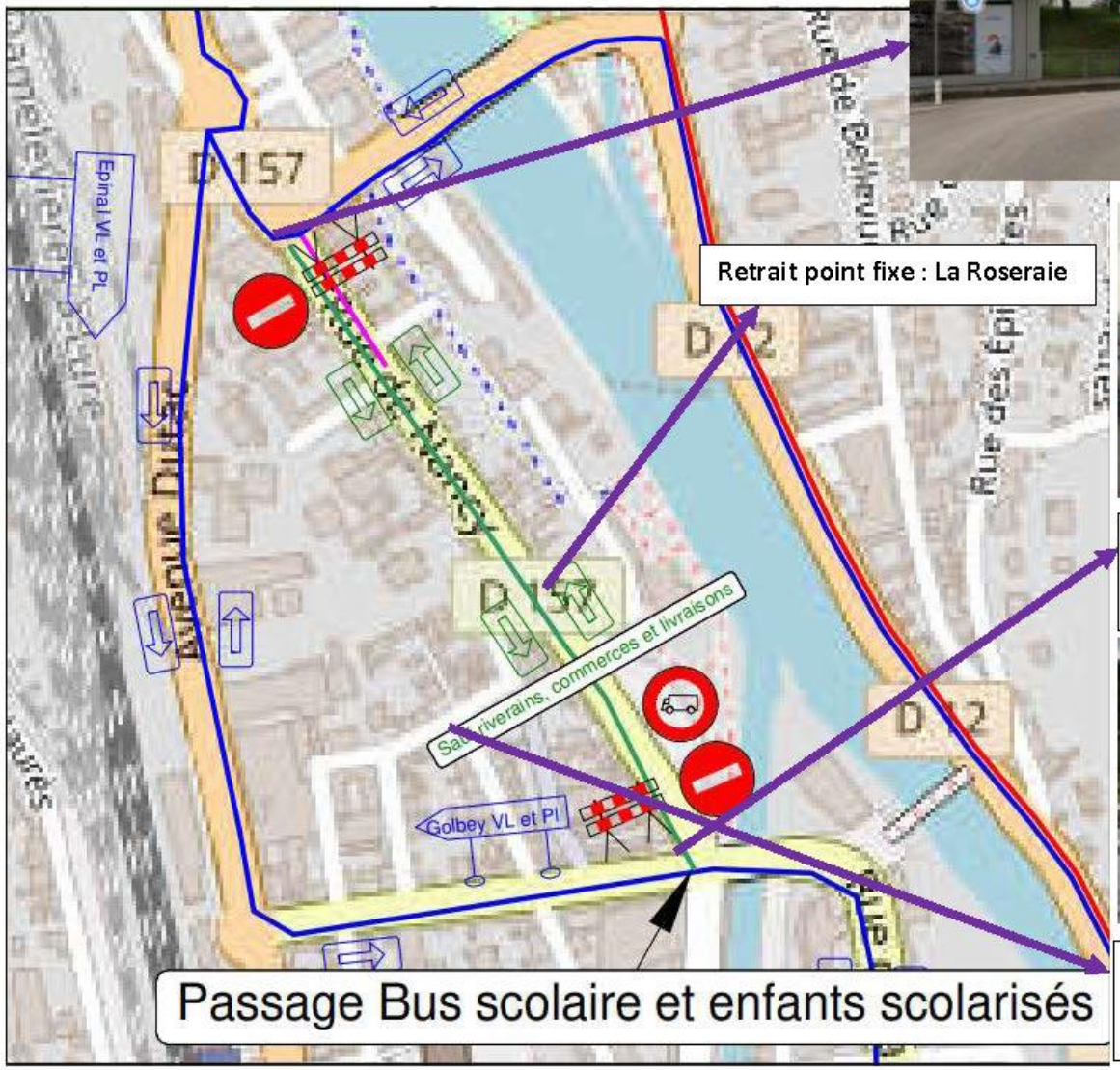


Retrait point fixe : La Roseraie

PF (Rond-Point Pont de la République)

4 bacs 660 litres OMR // 4 bacs 660 litres TRI

PF (Rue Boulay de la Meurthe)

4 bacs 660 litres OMR // 4 bacs 660 litres TRI

PF (Rue Court Billot)

3 bacs 660 litres OMR // 3 bacs 660 litres TRI

# PHASAGES DES TRAVAUX : PHASE 5

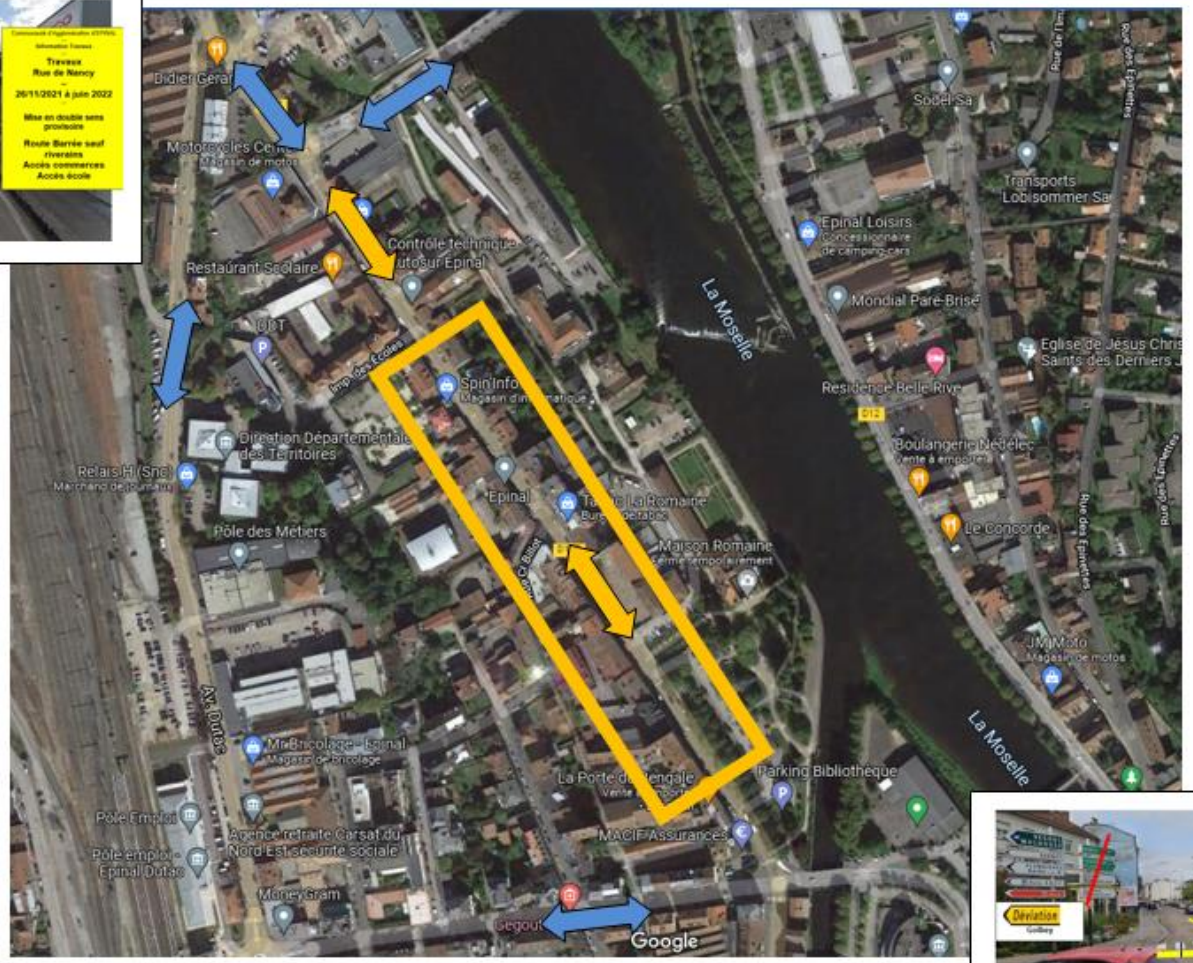

**Phase 5 : Du 4 mars 2021 à juin 2022: rue de Nancy**

59

# PLAN DE CIRCULATION PHASE 5

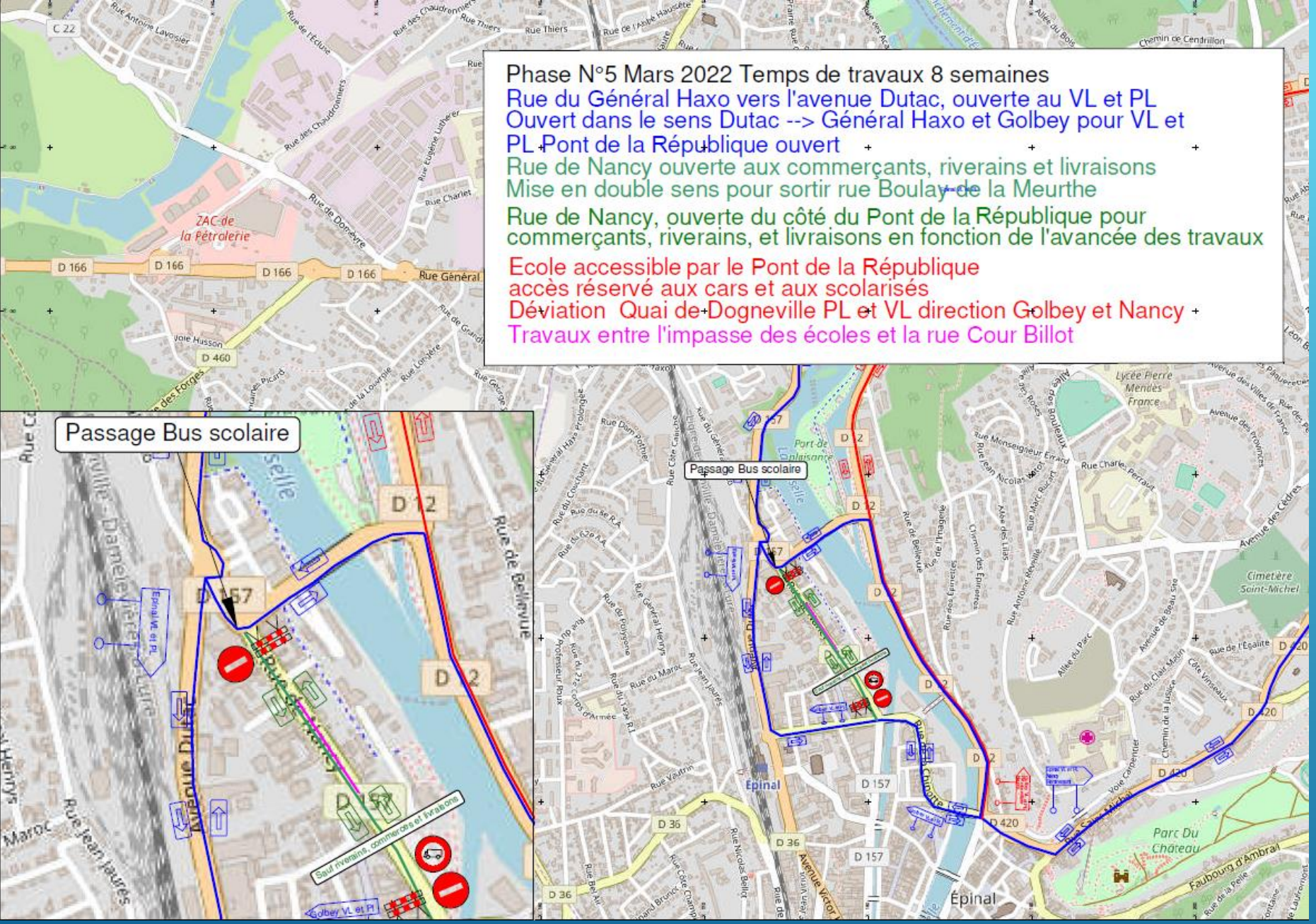

# RAMASSAGE DES ORDURES MÉNAGÈRES PHASE 5

**PHASE N°5**

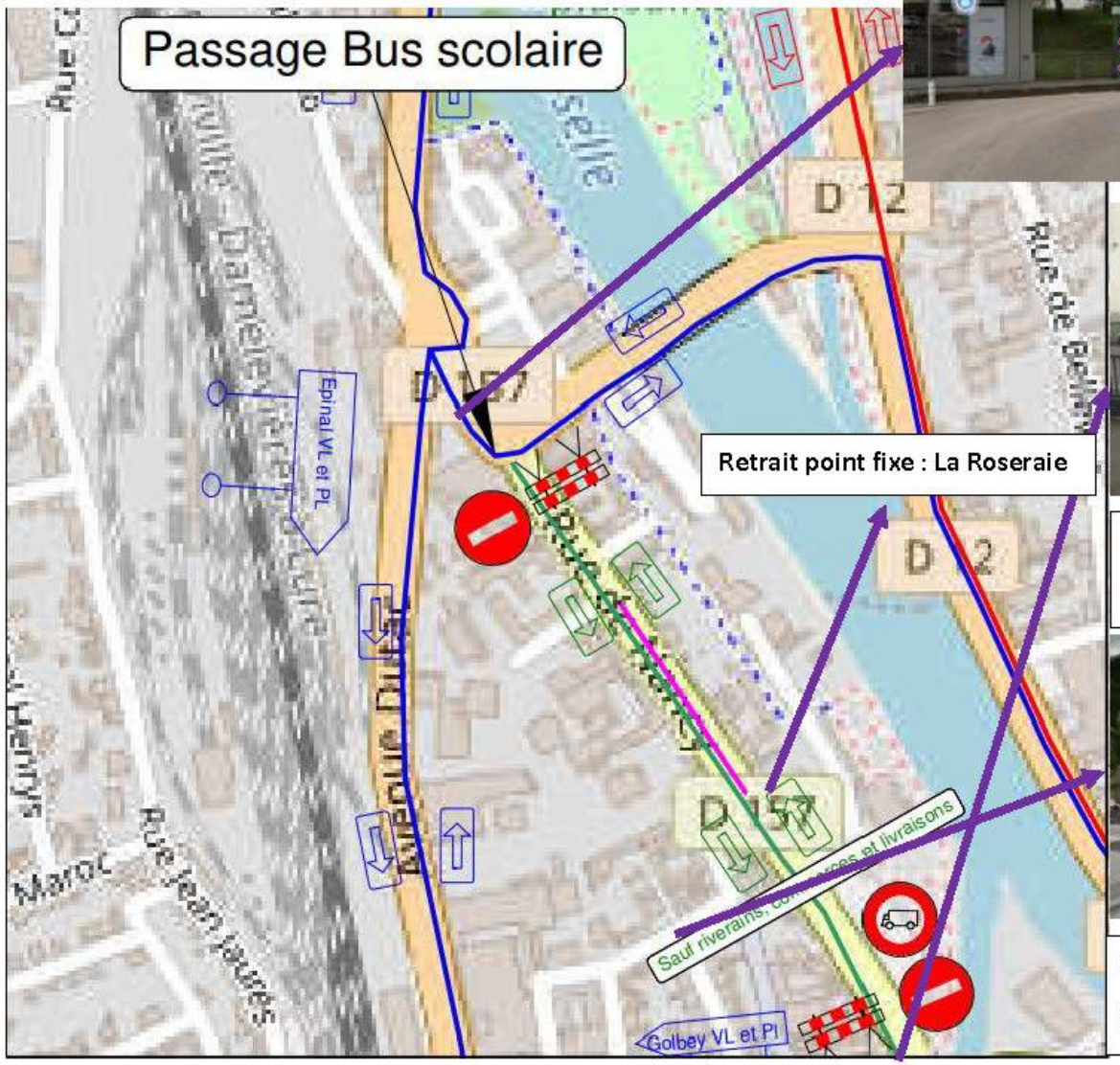

PF (Rond-Point Pont de la République)

4 bacs 660 litres OMR // 4 bacs 660 litres TRI

PF (Rue Boulay de la Meurthe)

4 bacs 660 litres OMR // 4 bacs 660 litres TRI

PF (Rue Court Billot)

3 bacs 660 litres OMR // 3 bacs 660 litres TRI

# LE TRANSPORT URBAIN ET ACCÉS A L'ECOLE

# LE TRANSPORT URBAIN

# PHASES 1-2A-2B

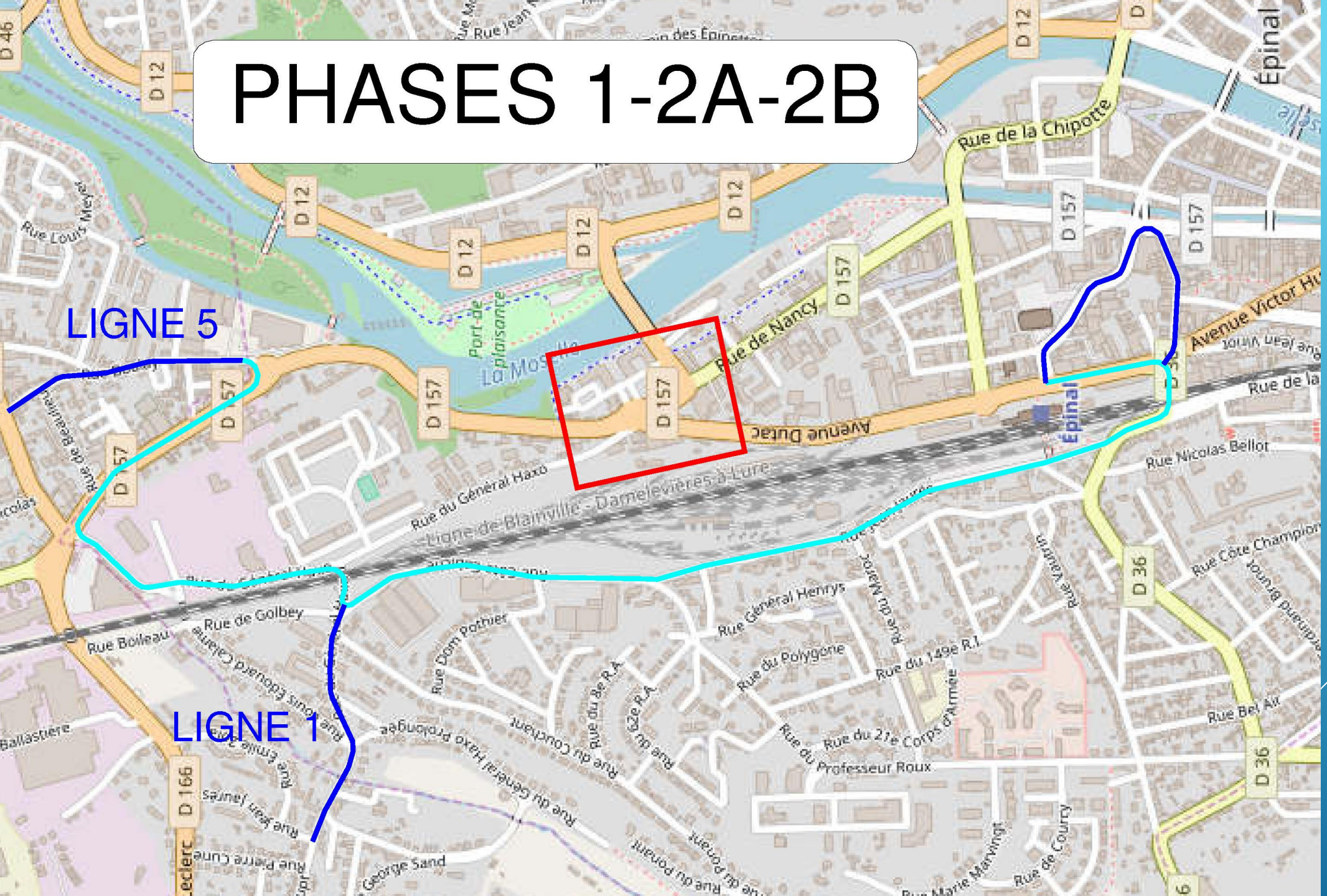


PLAN DE DÉVIATION DES LIGNES DE BUS PHASES 1-2A-2B

# PHASES 3-4-5

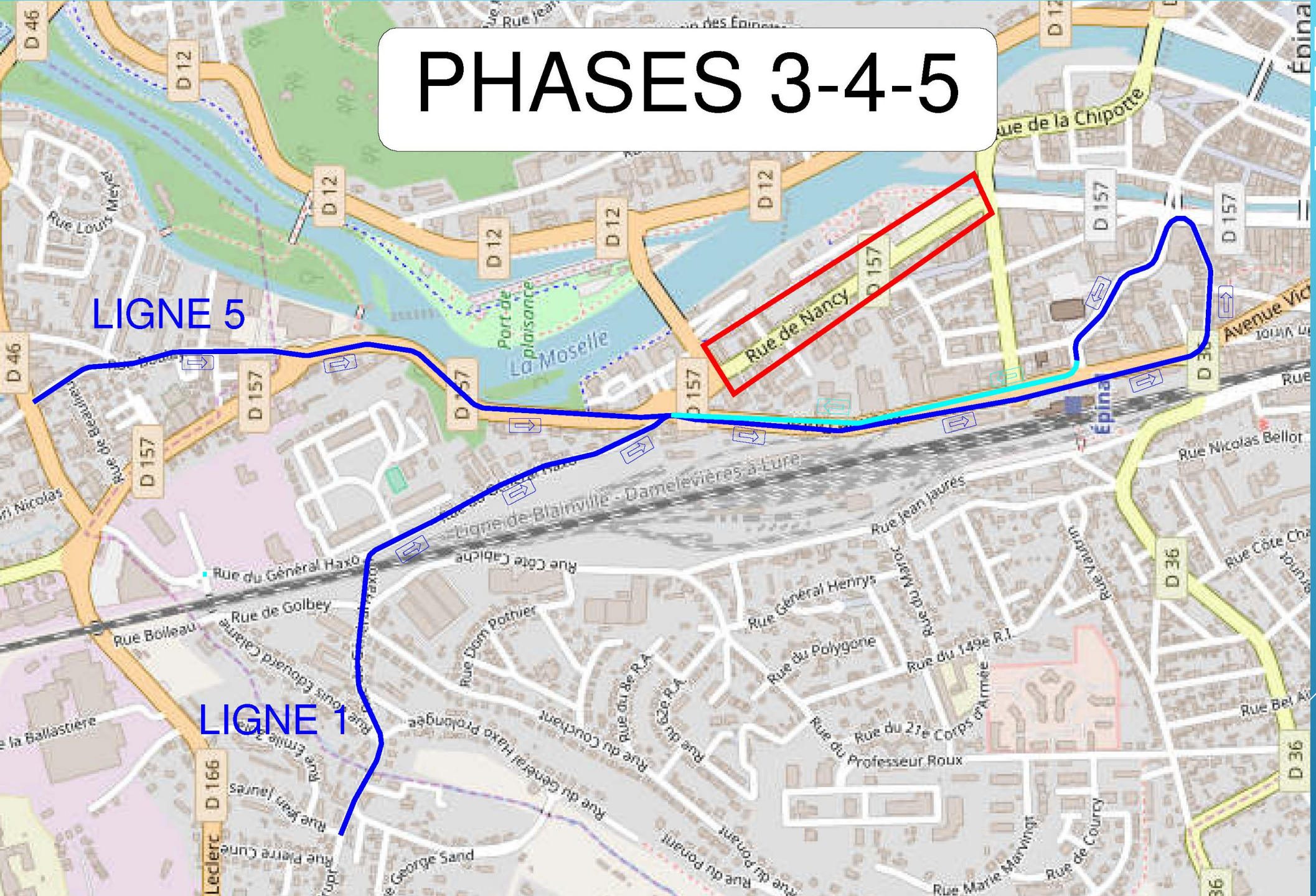


PLAN DE DÉVIATION DES LIGNES DE BUS PHASES 3-4-5

# LE TRANSPORT SCOLAIRE ET ACCÉS À L'ÉCOLE

- **Phase 3 du 26/11 au 10/12**
  - Accès à l'école par les entrées de l'impasse des écoles
  - Demi-tour des autocars impasse des Ecoles
  - Demi-tour des véhicules avant le rond-point

- **Phase 4 : janvier/mars 2022 :**
  - Demi-tour des autocars impasse des Ecoles
  - Demi-tour des véhicules impasse des Ecoles

- **Phase 5 : mars/juin 2022 :**
  - Accès par l'école, entrée habituelle, en arrivant par le pont de la République
  - Arrêt autocar rue de la République devant la MAIF : création d'un arrêt provisoire
  - Demi-tour des véhicules avant l'impasse des Ecoles

# PLANNING

# PLANNING

- Début des travaux : le18 octobre 2021
- Durée des tranches ferme et conditionnelle : 8 mois
- Fin des travaux prévue : juin 2022

Rue de Nancy à EPINAL
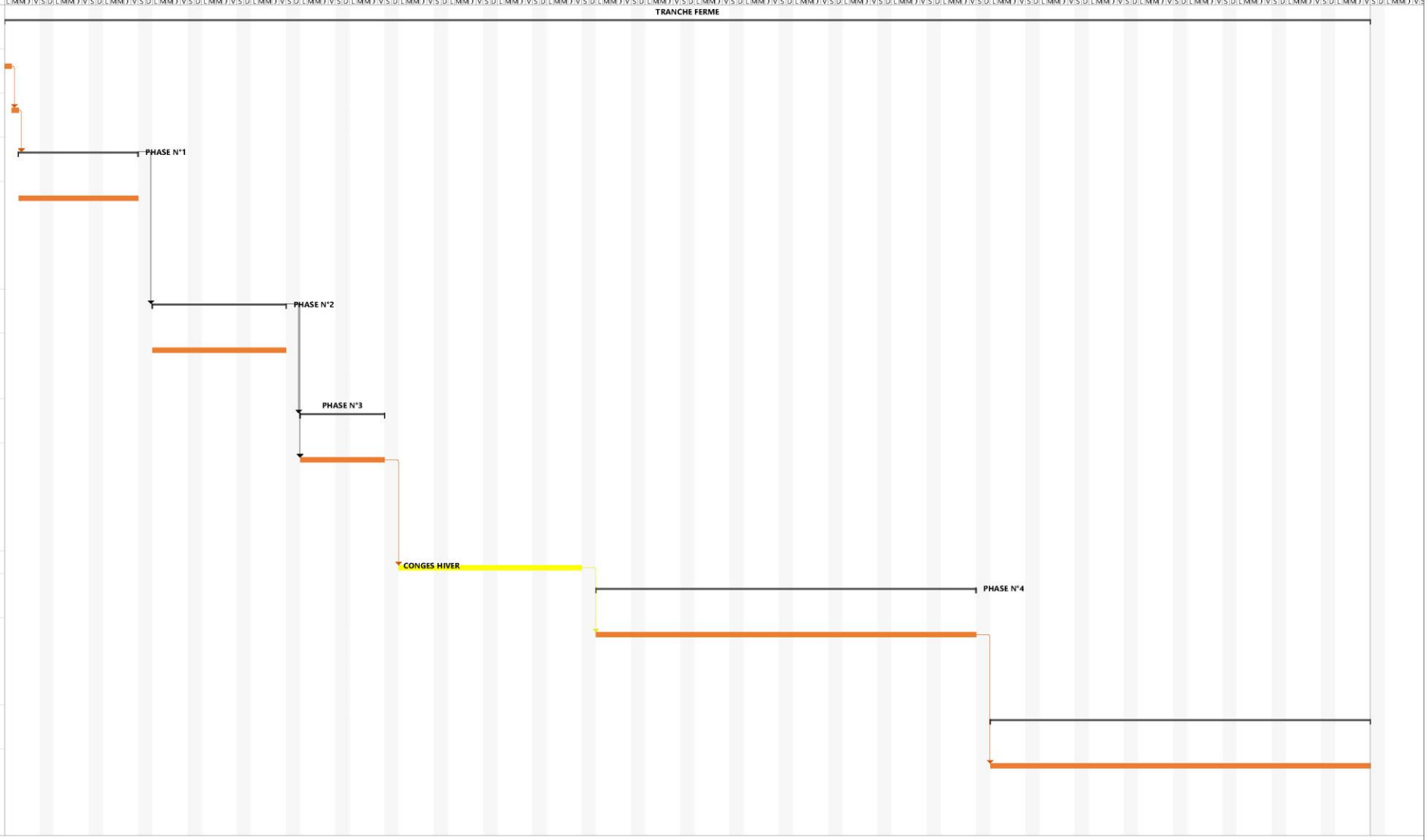
| N° | Mode Tâche | Nom de la tâche | Durée | Début | Fin | Prédécesseurs |
|---|---|---|---|---|---|---|
| 1 | | **TRANCHE FERME** | **140 j** | **Lun 18/10/21** | **Ven 29/04/22** | |
| 2 | | Installation de chantier et mise en place de la signalisation | 1 j | Lun 18/10/21 | Lun 18/10/21 | |
| 3 | | Marquage / piquetage / implantation | 1 j | Mar 19/10/21 | Mar 19/10/21 | 2 |
| 4 | | **PHASE N°1** | **13 j** | **Mer 20/10/21** | **Ven 05/11/21** | **3** |
| 5 | | Bétonnage DO Dutac / pose grille ; Pose Cana AEP Fonte 150/200/250 et Raccordement sur réseau existant ; Tronçon assainissement R24 à R23 y compris réfection enrobé | 13 j | Mer 20/10/21 | Ven 05/11/21 | |
| 6 | | **PHASE N°2** | **15 j** | **Lun 08/11/21** | **Ven 26/11/21** | **4** |
| 7 | | Pose cana PRV dn1000 R23 à R22 y compris reprise de branchement + AEP Fonte 250 | 15 j | Lun 08/11/21 | Ven 26/11/21 | |
| 8 | | **PHASE N°3** | **10 j** | **Lun 29/11/21** | **Ven 10/12/21** | **6** |
| 9 | | Pose cana PRV dn1000 R22 à R21 + AEP Fonte 250 ; Antenne sur avenue de la repblique : pose cana PVC dn 200 et Fonte 250 y compris raccordement et refection en enrobé | 10 j | Lun 29/11/21 | Ven 10/12/21 | 6 |
| 10 | | CONGES HIVER | 20 j | Lun 13/12/21 | Ven 07/01/22 | 9 |
| 11 | | **PHASE N°4** | **40 j** | **Lun 10/01/22** | **Ven 04/03/22** | |
| 12 | | Pose cana PRV dn1000 R21 à R19 + AEP Fonte 250 compris branchement assainissement et AEP ; réfection en enrobé | 40 j | Lun 10/01/22 | Ven 04/03/22 | 10 |
| 13 | | **PHASE 5** | **40 j** | **Lun 07/03/22** | **Ven 29/04/22** | |
| 14 | | Pose cana PRV dn1000 R19 à R16 + AEP Fonte 250 compris branchement assainissement et AEP ; réfection en enrobé | 40 j | Lun 07/03/22 | Ven 29/04/22 | 12 |